

**AZIENDA OSPEDALIERA UNIVERSITARIA
SAN GIOVANNI BATTISTA DI TORINO**



Divisione : Cardiologia 2 – Dr. S. Marra



Arrivo in UTIC : gestione del paziente critico

CPSI

FARRIS Barbara GALLONE Giuseppe OLLINO Nadia

Dott.ssa

ANDRIANI Monica

C. M.

Maschio 58 anni

FRC fumo – dislipidemia

Anamnesi: psoriasi, BPCO

Motivo di accesso in PS il 05/05:
dolore retrosternale irradiato al
braccio sx

IN UTIC

- Paziente dispnoico
- PA 125/65 mmHg
- Sat O₂ 90%
- EOC toni ritmici, pause libere

- EOP Killip 2
- EOA nella norma
- Non segni di scompenso destro
- Dolore toracico ancora presente

Monitoraggio:

- parametri vitali
- enzimi cardiaci
- bilancio idro-elettrolitico
- tratto ST (ECG 12 derivazioni)

- Accesso venoso
- Terapia

- O₂ terapia con maschera reservoir
- Posizione seduta per migliorare la dinamica respiratoria
- Posizionamento cat.vesc

INFORMAZIONI GENERALI

Cognome	Nome	Sesso	Data Nascita	Letto	Codice Paz.
		M	1950		99109805
Medico	Reparto richiedente	Laboratorio	Data Prescrizione	Data Prelievo	Livello Urgenza
	21403	10		07/05/2009 06:00	Emergenza
Utente ins.	Data inserimento	Utente trasferimento	Data trasferimento	Codice Lab	Codice Web
16822o	06/05/2009 14:44	16466p	07/05/2009 06:51	552549	3052315
Stato					
Conclusa					

RISULTATI

Esame	Esito	U.M.	Valori Riferimento
Sg-Emocromocitometrico Sangue			
WBC (Leucociti)	15.20>	10 ⁹ /L	4 - 9
RBC (Eritrociti)	4.49<	10 ¹² /L	4.5 - 6
HGB (Emoglobina)	13.4<	g/dL	13.5 - 17.5
HCT (Ematocrito)	39.9<	%	41 - 50
MCV (Volume Globulare Medio)	89	fL	80 - 98
MCH (Contenuto Medio HGB)	29.8	pg	27 - 33
MCHC (Concentrazione Media HGB)	33.6	g/dL	32 - 36
RDW-SD (Distribuzione Vol. RBC)	46.9	fL	39 - 49
RDW-CV (Distribuzione Vol. RBC)	14.7	%	12 - 15
PLTS (Trombociti)	259	10 ⁹ /L	150 - 400
PDW (Distribuzione Vol. PLTS)	13.0	fL	11.5 - 17.5
MPV (Volume Medio PLTS)	10.5	fL	10 - 13.5
P-LCR (% grandi PLTS)	28.9	%	22 - 44
s-Creatinina Siero	1.06	mg/dL	.6 - 1.3
s-AST Siero	112>	UI/L	8 - 45
s-ALT Siero	40	UI/L	8 - 40
s-CK Siero	1372>	UI/L	25 - 190
p-CK MB Plasma	18.4	ng/mL	< 5.0
s-Sodio Siero	137	mmol/L	135 - 145
s-Potassio Siero	3.1<	mmol/L	3.5 - 5
s-Cloruro Siero	97	mmol/L	97 - 107

Elenco dei campioni **Reparto: Cardiologia** **Utente: 13485e** **Paziente: 1704600** **Data: 13/10/2009** **Ora: 07:05:21**

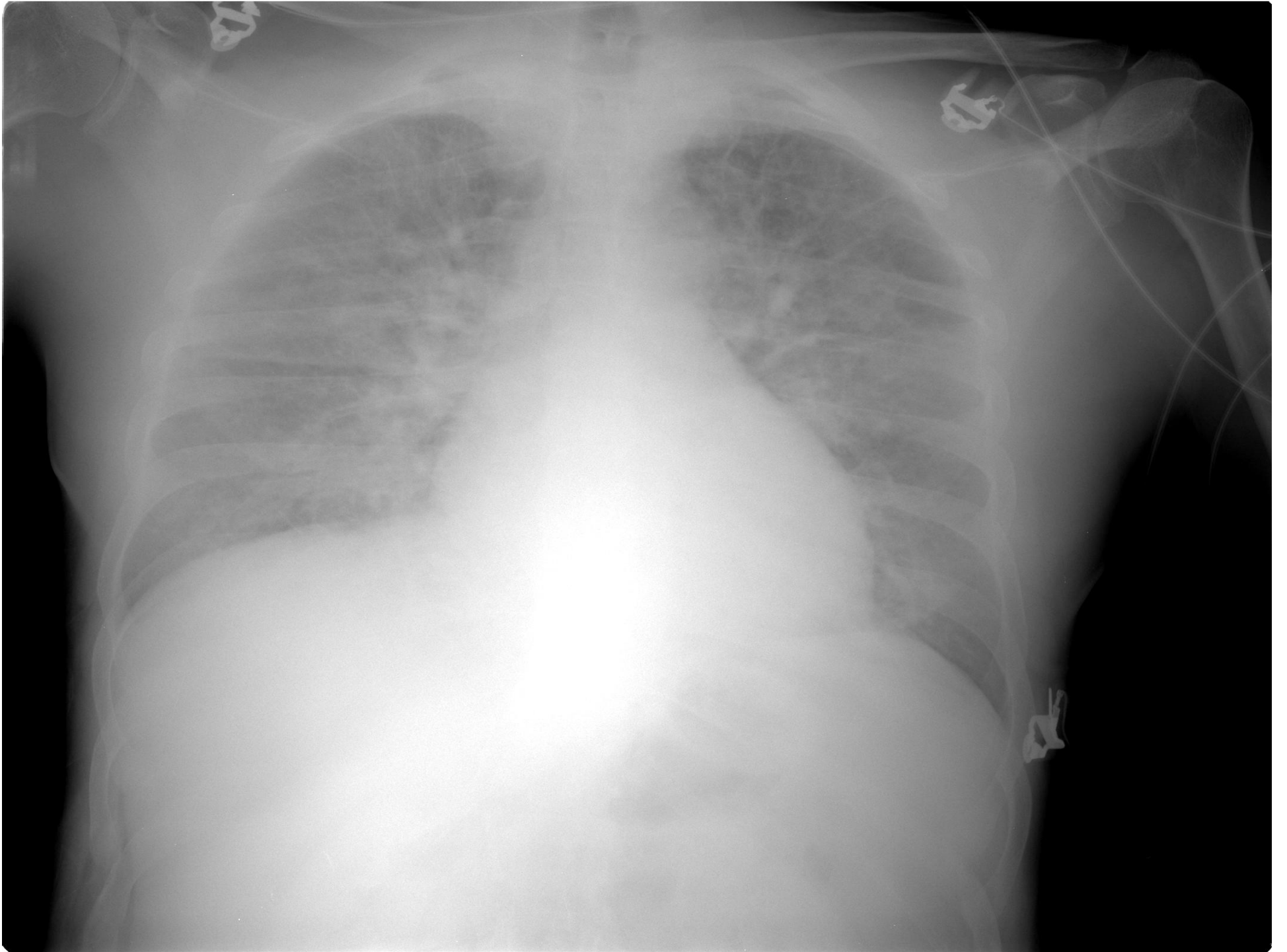



TORINO

5205

[Redacted]

[Redacted] 1950

58 N

M

PA

Richiedente

Indicazione

Terapia

OSP. MOLINETTE DERM03

Operatore

Codice

08:36:11 05/Mag/2009

FC 88

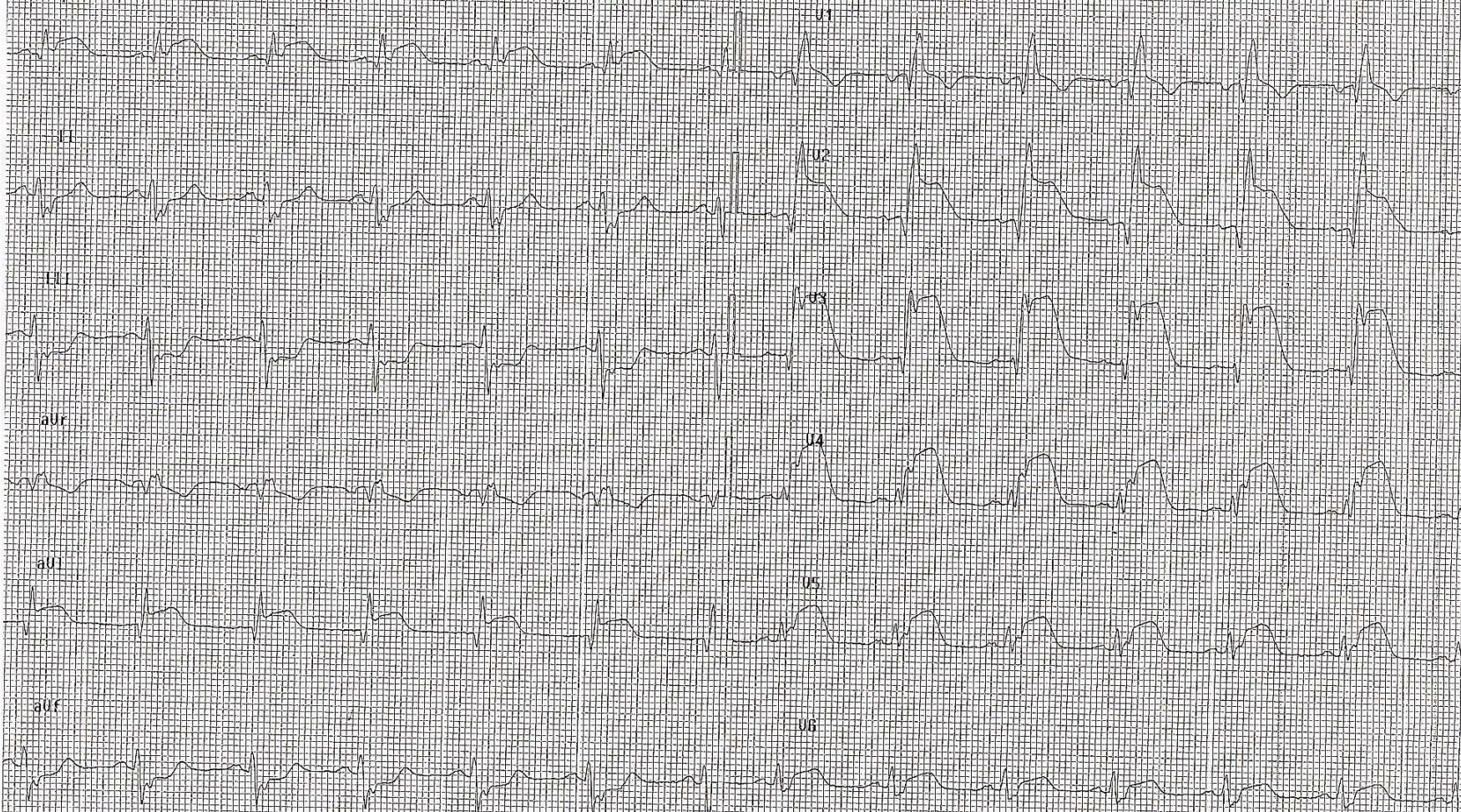

Stimuli

10 mm/mV

25

30

35

40

45

50

55

60

65

70

75

80

85

90

95

100

Come leggere un ECG

- 1. C'è un'attività elettrica?
- 2. Quale è la frequenza ventricolare (QRS)?
- 3. Il ritmo dei QRS è regolare o irregolare?

- 4. La durata dei QRS è normale o prolungata?
- 5. E' presente un'attività atriale?
- 6. Come si correla all'attività ventricolare?

ECG & CARDIOPATIA ISCHEMICA

INFARTO MIOCARDICO ACUTO ad esordio SOPRA-ST (STEMI)



FASE 1 onde T acute



FASE 2 sopraslivellamento ST convesso



FASE 3 sopraslivellamento ST con T difasiche



FASE 4 ST all'isoelettrica con T negative

(la formazione dell'onda Q avviene solo quando l'infarto è transmurale)

Diagnosi

STEMI anteriore esteso



Cavallo di bronzo – Piazza S. Carlo Torino

ANGIOPLASTICA PRIMARIA

A nighttime photograph of the Arco Olimpico bridge in Torino, Italy. The bridge features a prominent, illuminated arch structure. The scene is lit by streetlights and the bridge's own lighting, creating a warm, orange glow. In the background, city buildings and a river are visible. The title 'ANGIOPLASTICA PRIMARIA' is overlaid in large, yellow, sans-serif capital letters at the top of the image.

Arco Olimpico – Torino 2006

PREPARAZIONE DEL PAZIENTE ALLA CORONOROGRAFIA

- Posizionamento della seconda CVP
- Tricotomia

www.rubomedical.com

www.rubomedical.com



www.rubomedical.com



www.rubomedical.com

www.rubomedical.com



Gianduiotti di Torino

IN UTIC POST PTCA

- paziente paucisintomatico
- PA 110/70 mmHg
- Sat O₂ 94%
- Esame Obiettivo invariato

TERAPIA

- Nitrati
- Diuretici
- Risparmiatore di K
- ASA
- Clopidogrel

ECOCARDIOGRAMMA

Museo Egizio - Torino



13:16:34
Freq.: 1.7 MHz/3.4 MHz

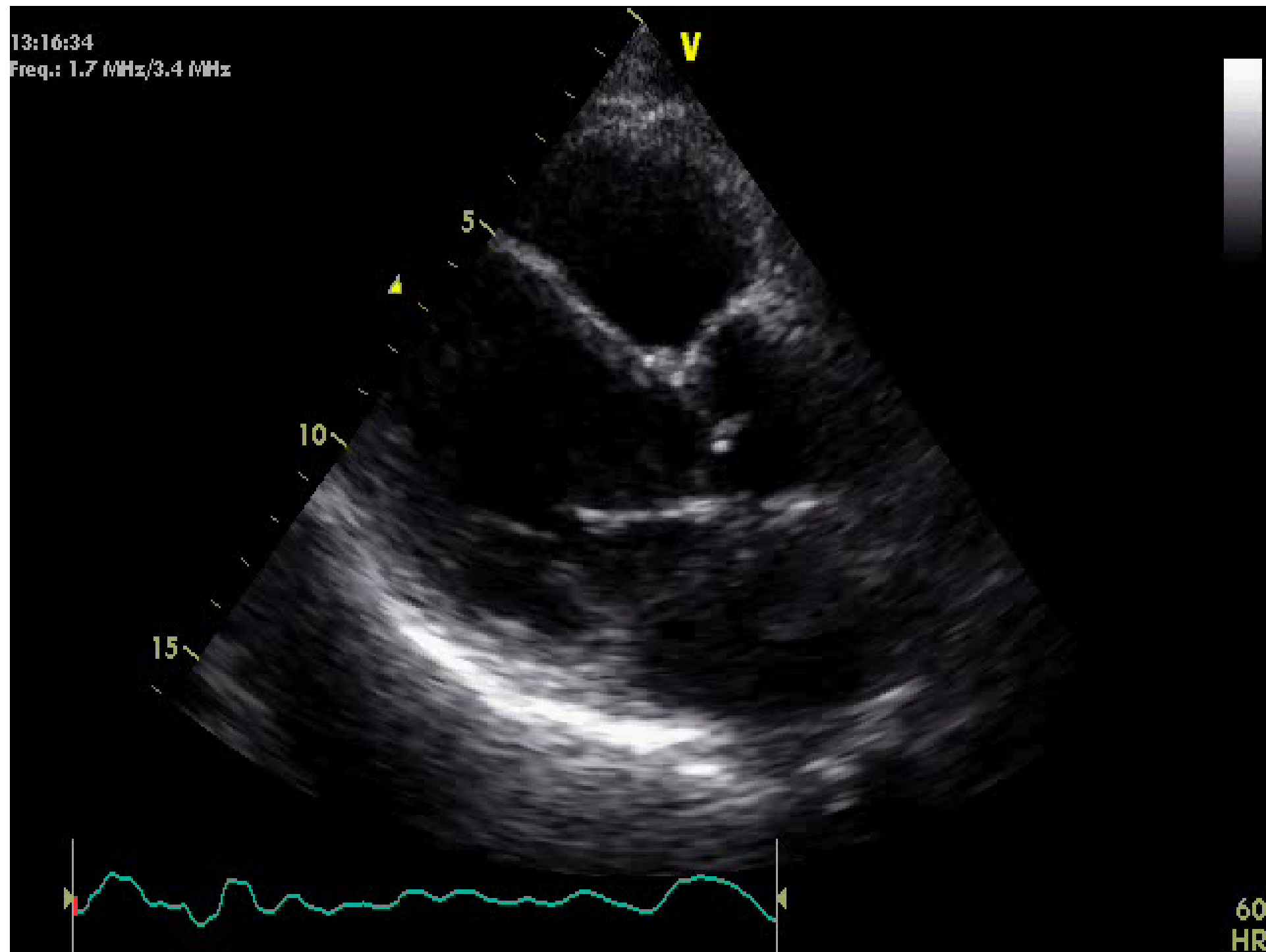

13:16:46

Freq.: 1.7 MHz/3.4 MHz

V

5

10

15



13:19:14

Freq.: 1.7 MHz/3.4 MHz

V

5

10

15



13:19:29
Freq.: 1.7 MHz/3.4 MHz

V

5

10

15

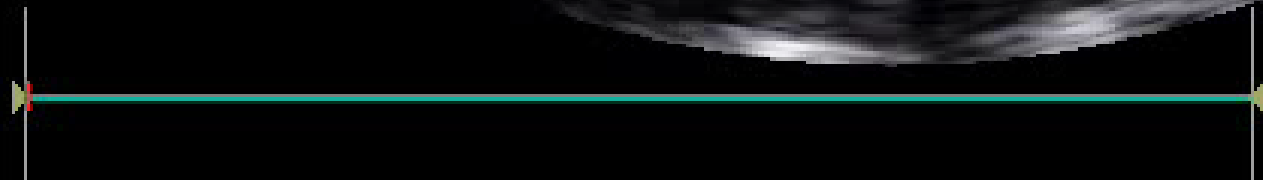

ECG ALLA DIMISSIONE

11/05/2009

ID Paziente: [REDACTED]

Cognome :
Nome :
Nato/a il : [REDACTED]
Età :
Sesso :
Razza :
Altezza :
Peso :

Richiedente :
Indicazioni :
Terapia :

Operatore :
Codice :

08:41:07 11/Mag/2009
FC : 92

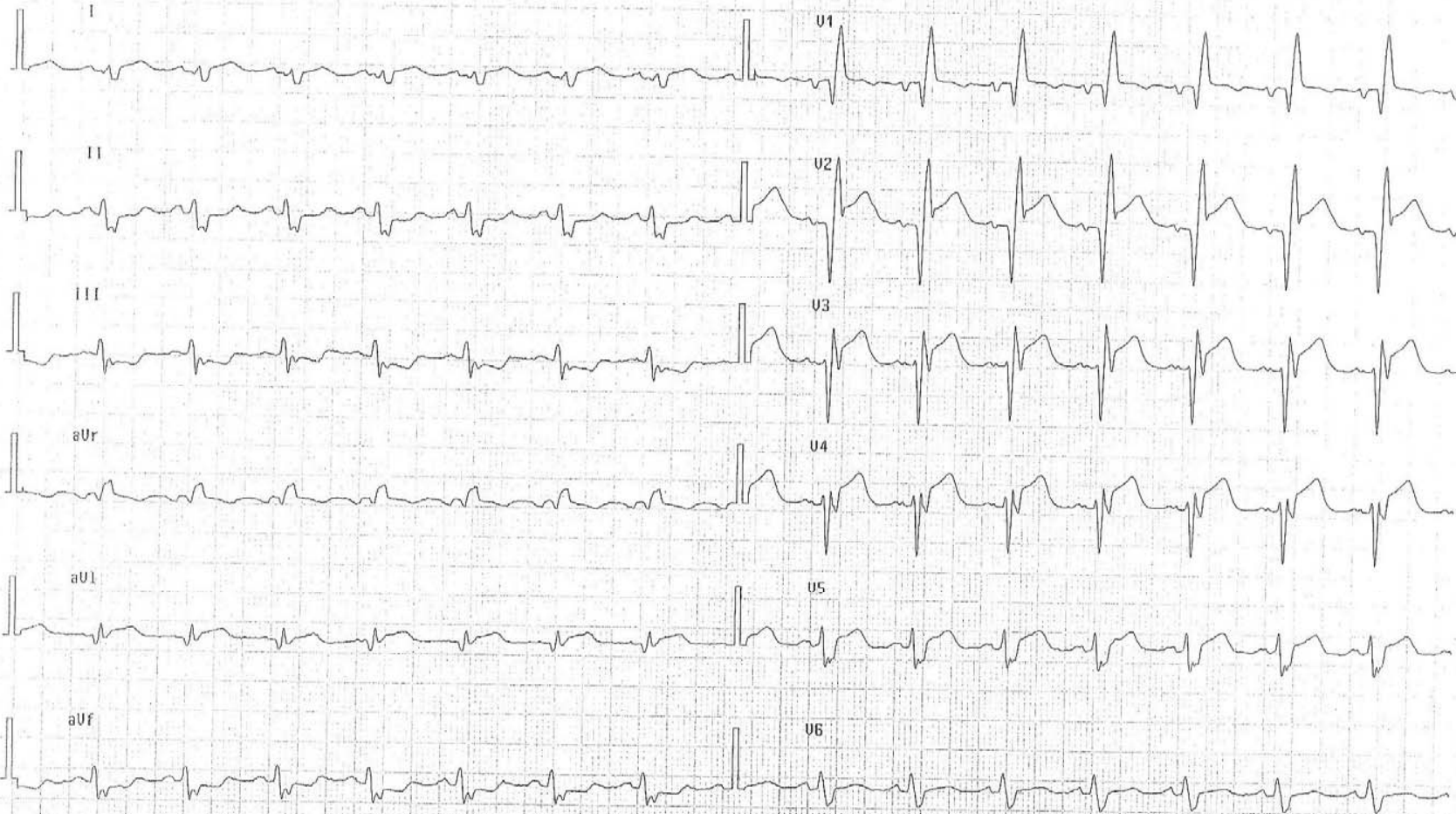



Bunet (Piedmont chocolate cake)

Ricovero elettivo in degenza
ordinaria di Cardiologia in data
08/07/2009

Motivo: completamento
rivascolarizzazione

- Paziente asintomatico per angor, dispnea per sforzi moderati
- PA 120/80 mmHg
- EOC toni ritmici, pause libere
- EOP Killip 1
- Non scompenso destro

PCI su Dx

Al termine della procedura:
dispnea intensa, diaforesi
algida, agitazione

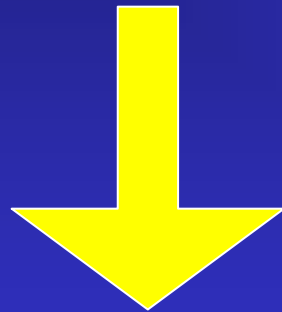

UTIC

- PA 90/60 mmHg
- EOP Killip 3
- Sat O₂ 85% in AA
- Fc 120 bpm

TERAPIA

- Lasix 250 mg e.v.
- Dopamina 7 gamma/Kg/min
- cPAP
- EGA seriati
- IOT e trasferimento in Rianimazione



FIAT 500 - Torino

Nuovo trasferimento in UTIC il 16/7

Gestione :

- accesso arteria radiale
- CVC
- catetere vescicale

MOBILIZZAZIONE

Astenia, ipotensione e sudorazione profusa alla minima mobilizzazione:

- Mobilizzazione graduale
- FKT
- Collaborazione dei parenti

ALIMENTAZIONE

Inappetenza, nausea e vomito:

- Dieta leggera nei primi giorni (supportata da N.P.)
- Plasil 1 fl x 3 pre pasti
- Collaborazione dei familiari ai pasti per supporto psicologico

TERAPIA

- Dopamina
- Diuretici
- Antiaggreganti
(ASA+clopidogrel)

ECOCARDIOGRAMMA

Palazzo Madama - Torino



13:19:57
Freq.: 1.7 MHz/3.4 MHz

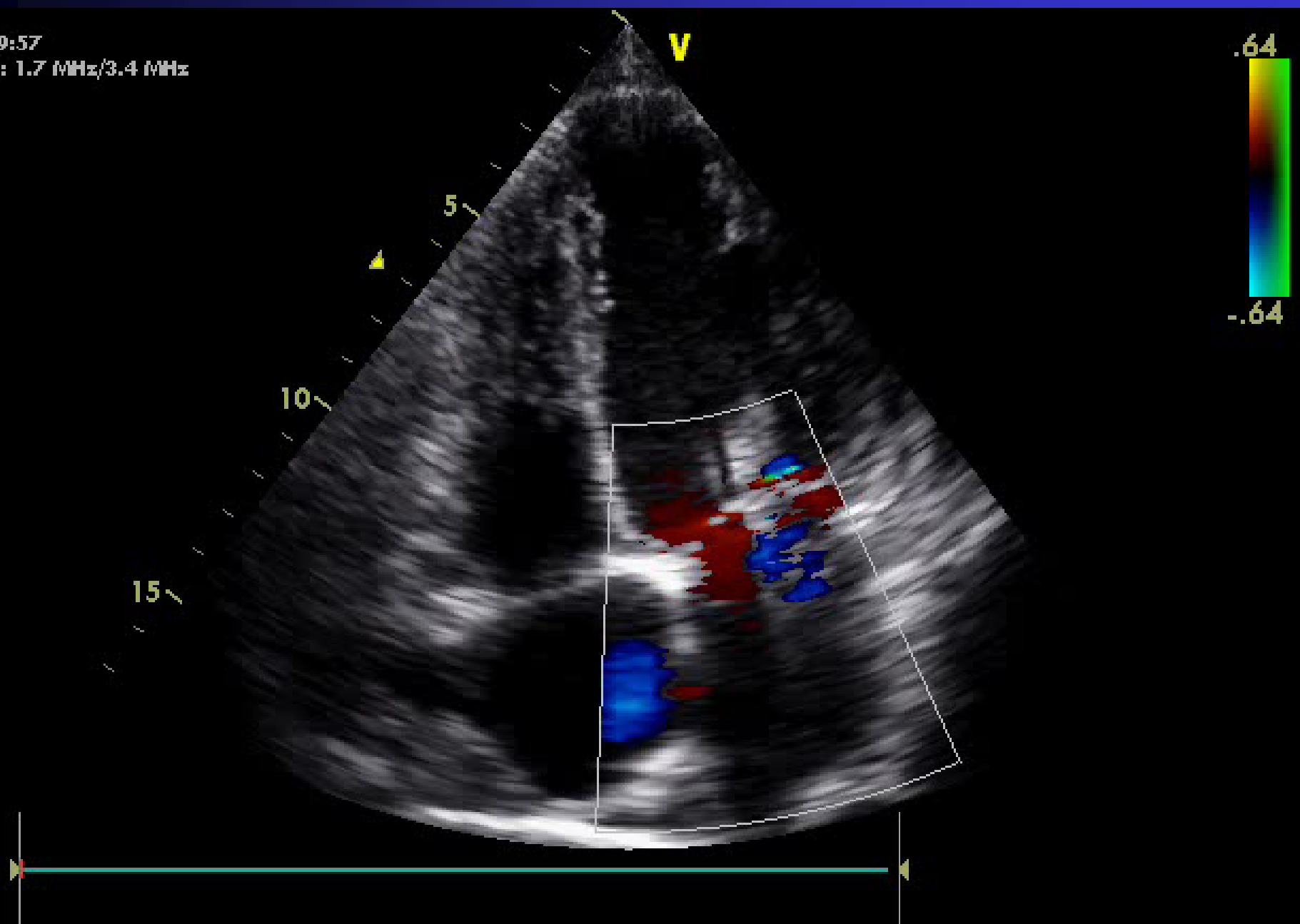

13:20:25
Freq.: 1.7 MHz/3.4 MHz

V

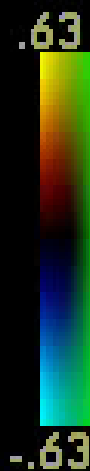

5

10

15

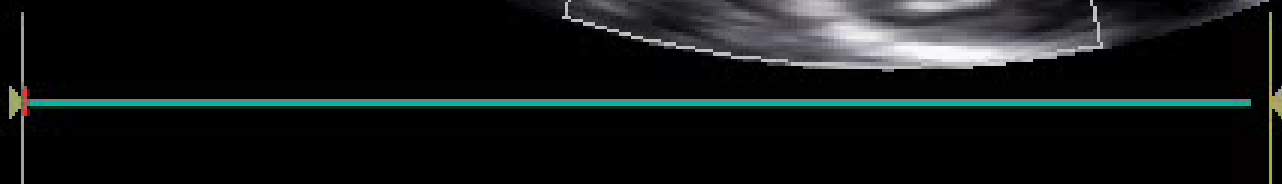

In data 07/08

Trasferimento c/o riabilitazione
con programma di impianto
ICD a 40 gg previa RMN

Durante la degenza in riabilitazione

- Ciclo di fisioterapia in palestra
- Svezzamento da diuretici e.v.
- Basse dosi di betabloccante
- Valutazione funzionale finale con test del cammino: buona performance



Martini - Torino

In data 29/08

nuovo ricovero in Cardiologia

ECG all'ingresso

FC 78/min

10 mm/mV

10 mm/mV

FC 78/min

2-18 [REDACTED]

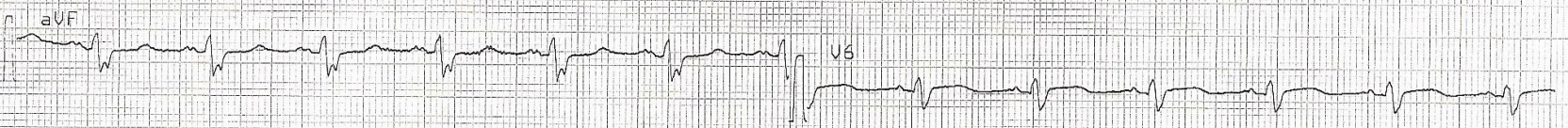
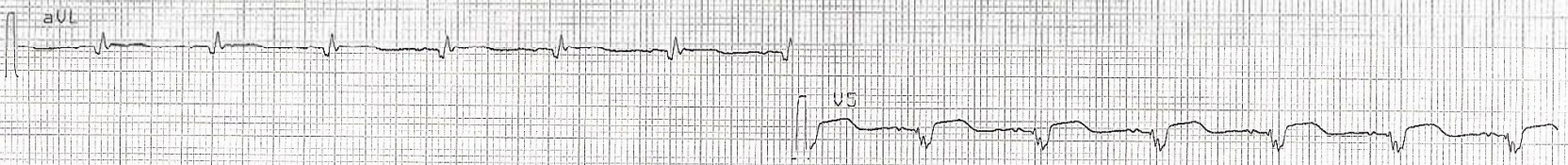
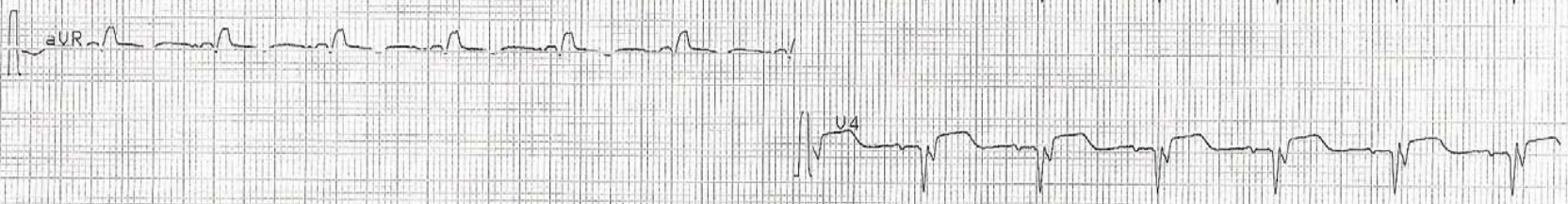
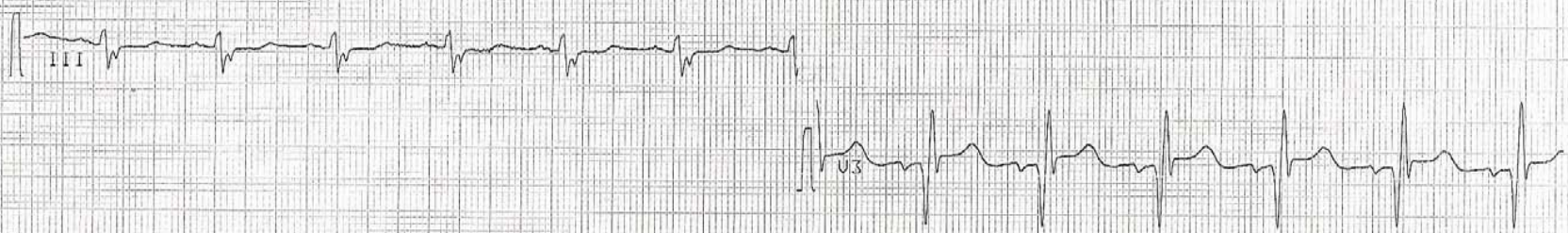
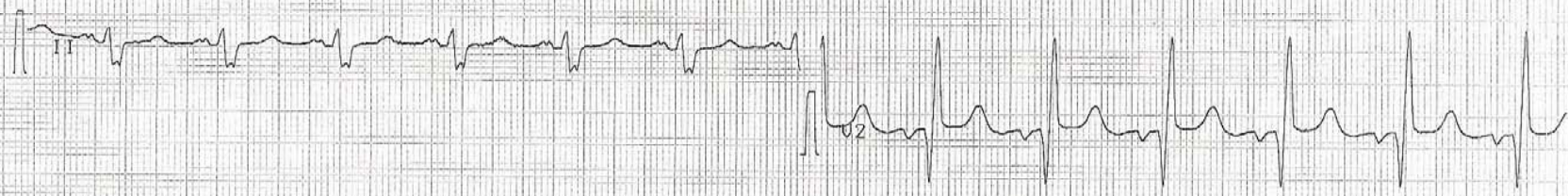

25 mm/s

0.15-35Hz F50

SBS Sa 29.AGO.09 17:11:07

P80Power 4e12 M



La Reggia Reale di Venaria

RISONANZA MAGNETICA CARDIACA

CINQUANO MAURO

AADR Osp. S. Giovanni B. Molinero

Id: 200547104

Mosalla: MR

Data di nascita: 1948/05/04

Data Acq: 2009/09/02

Sesso: M

Ors Acq: 15:37:19

Img #: 1/30



R-S

L-I

Proscm
 Sc: CUORE
 IMA (H-170)
 Sc: B-TFE_BH
 WH: 1860, LI: 1070

TR: 1.15520000457763 ms
 TE: 1.57760000222221 ms
 Slice Th: 8 mm
 Img Pos: 1.074892607225071-1...
 P-S-L DFOV: 23.0 x 23.0 cm

C.IGL.440 MAURO

AADR Osp. S. Giovanni B. Molinero

IDI 308547104

Megallia MR

Data di nascita 1988-05-04

Data Acq. 2009-09-02

Sesso M

Ord. Acq. 1513719

Img #1230



RSS

L-I

Proscm

TR: 1.15520000457763 ms

SEN CUORE

TE: 1.57760000222221 ms

IWA (H-170)

Slice Th: 8 mm

Seq B-TFE_BH

Img Pos: 074822607225071-1...

WH 1863, LI 1072

P-S-L

DFOV: 23.0 x 23.0 cm

C.IGL.14 HO MAURO
ID: 200547104
Data di nascita 1948-05-04
Sesso M
img #: 330

AADR Osp S. Giovanni B. Molinero
Medicinali MR
Data Acq: 2009-09-02
Ora Acq: 15:37:19



RIS

L-I

Proton
SIN CUORE
IWA (H-170)
Seq B-TFE_BH
WH 1868, LI 1075

TR: 3.15920000457763 ms
TE: 1.57760000222231 ms
Slice Thk: 8 mm
img Pos: 1-07-4822607225071-1...
P-S-L
DROV: 23.0 x 23.0 cm

C.IGLIANO MAURO

AADR Osp. S. Giovanni B. Molinero

IDI 200547104

Medicina MR

Data di nascita 1968-05-28

Data Acq 2009-09-02

Sesso M

Ora Acq 15:37:19

Img #14/30



RSS

L-I

Proscm

TR 1.15520000457763 ms

SEN CUORE

TE 1.57760000222221 ms

IWA (H-170)

Slice Th 8 mm

Seq B-TFE_BH

Img Pos 1-07-4892607225071-1...

WH 1867, LI 1074

P-S-L

DFOV 23.0 x 23.0 cm

C.IGL.440 MAURO

AADR Osp. S. Giovanni B. Mellinone

ID: 200547104

Mezzalana MR

Data di nascita: 1998-05-28

Data Acq: 2009-09-02

Sesso: M

Ord. Acq: 1513719

Img #: 15/30

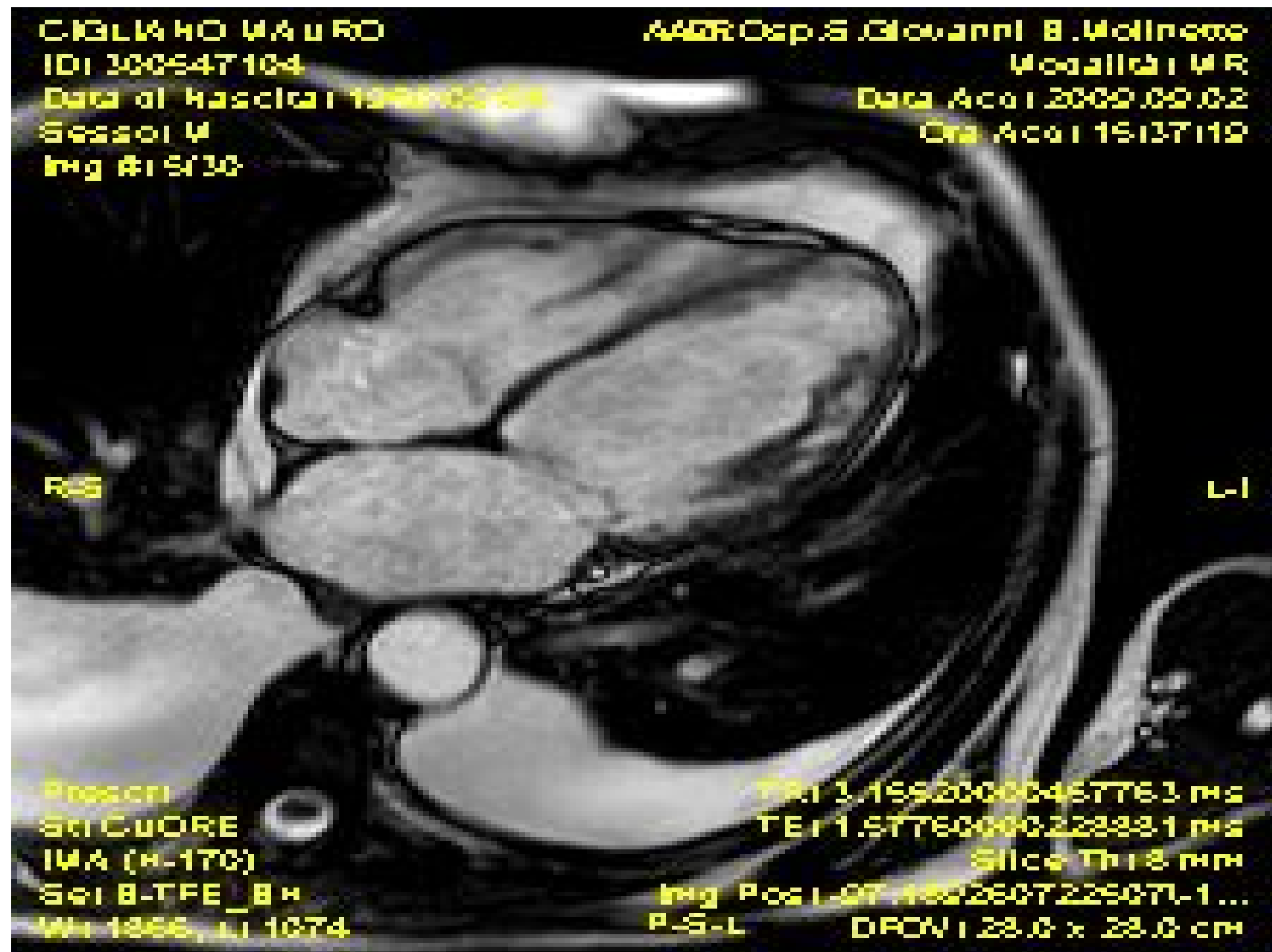

R-SS

L-I

Proton
 SE: CUORE
 IMA (H-170)
 Sel: B-TFE_BH
 WH: 1866, LI: 1074

TR: 1.15520000457763 ms
 TE: 1.57760000222221 ms
 Slice Th: 8 mm
 Img Pos: 1-07-4892607225071-1...
 P-S-L DFOV: 23.0 x 23.0 cm

C.IGL.440 MAURO

AADR Osp.S Giovanni B. Molinero

IDI 200547104

Medicina MR

Data di nascita 1969-05-24

Data Acq 2009-09-02

Sesso M

Ord Acq 1513719

Img #16/30



R-SS

L-I

Proscm
 Sfr CUORE
 IMA (H-170)
 Sel B-TFE_BH
 WH 1864, LI 1071

TR 1.15520000457763 ms
 TE 1.57760000222221 ms
 Slice Th 8 mm
 Img Pos 1-07-4892607225071-1...
 P-S-L DFOV 23.0 x 23.0 cm

C.IGLIANO MAURO

AADR Osp S. Giovanni B. Molinero

IDI 200547104

Megallia MR

Data di nascita 1960-05-28

Data Acq 2009-09-02

Sesso M

Ord Acq 1513719

Img # 1730

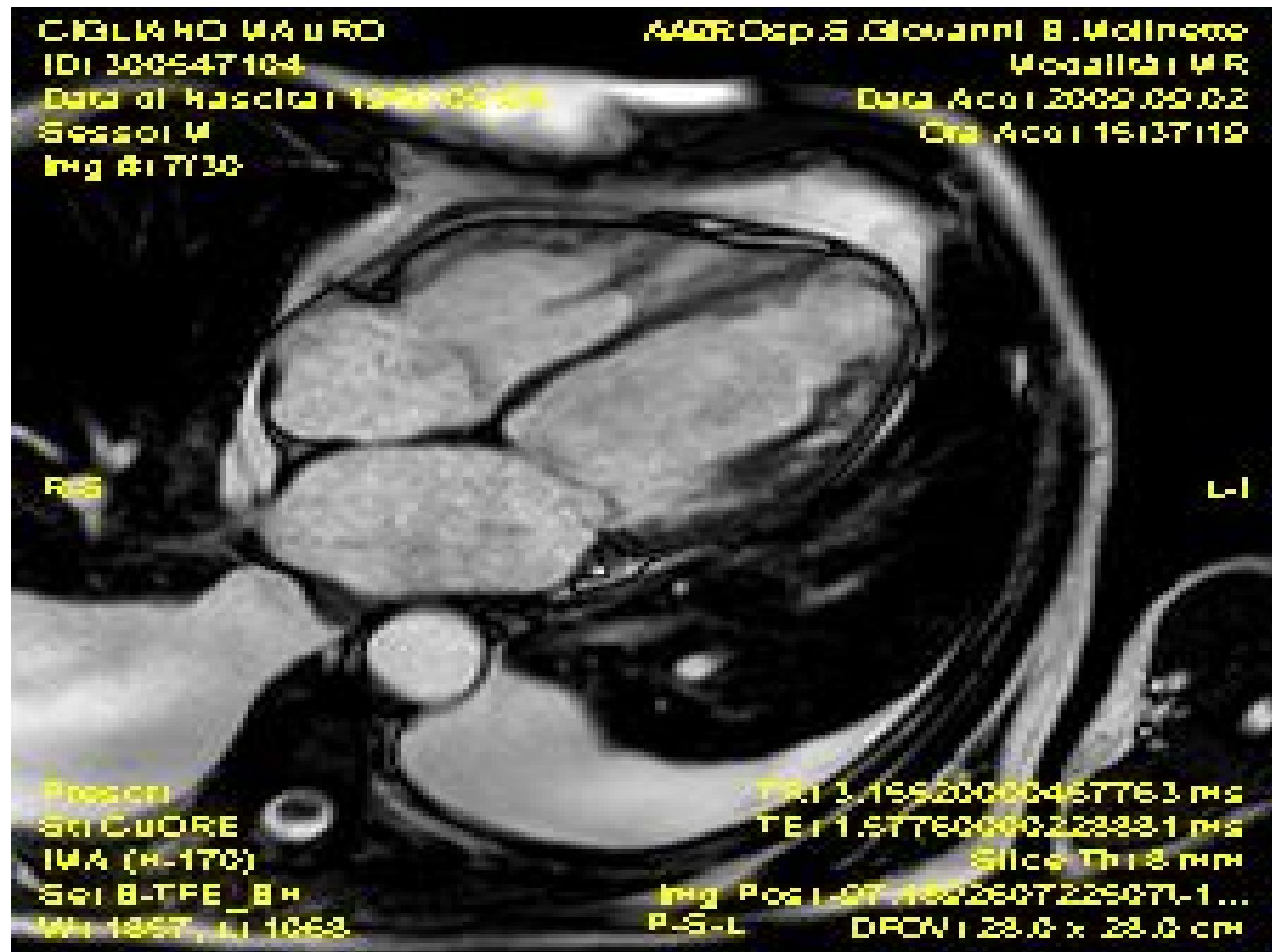

RIS

L-I

Prescan
 SINCORE
 IMA (H-170)
 Sel B-TFE_BH
 WH 1057, LI 1063

TR 1.15520000457763 ms
 TE 1.577600003222221 ms
 Slice Th 8 mm
 Img Pos 1-07-4892607225071-1...
 P-S-L DFOV 23.0 x 23.0 cm

C.IGLIANO MAURO

AADR Osp.S Giovanni B. Molinero

IDI 200547104

Medicina MR

Data di nascita 1968-05-28

Data Acq 2009-09-02

Sesso M

Ora Acq 15:37:19

Img #18/30



RSS

L-I

Proscm

TR 1.15520000457763 ms

SEN CUORE

TE 1.57760000222221 ms

IWA (H-170)

Slice Th 8 mm

Sei B-TFE_BH

Img Pos 1-07-4892607225071-1...

WH 1869, LI 1075

P-S-L

DFOV 23.0 x 23.0 cm

C.IGLIANO MAURO

AADR Osp.S Giovanni B. Molinero

IDI 200547104

Medicina MR

Data di nascita 1948-05-28

Data Acq 2009-09-02

Sesso M

Ors Acq 15:37:19

Img #19/30



R

L

Proscm
 Sfr CUORE
 IMA (H-170)
 Sel B-TFE_BH
 WH 1864, LI 1072

TR 1.15520000457763 ms
 TE 1.57760000222221 ms
 Slice Th 8 mm
 Img Pos 1-07-4892607225071-1...
 P-S-L DFOV 23.0 x 23.0 cm

C.IGL.440 MAURO

AADR Osp. S. Giovanni B. Molinero

IDI 200547104

Medicina MR

Data di nascita 1948-05-28

Data Acq. 2009-09-02

Sesso M

Ora Acq. 15:37:19

Img #: 10730



RSS

L-I

Proscm

TR 1.15520000457763 ms

SEN CUORE

TE 1.57760000222221 ms

IWA (H-170)

Slice Thk 8 mm

Seq B-TFE_BH

Img Pos 1-07-4892607225071-1...

WH 1878, LI 1076

P-S-L

DFOV 23.0 x 23.0 cm

C.IGL.440 MAURO

AADR Osp. S. Giovanni B. Molinero

IDI 200547104

Megallca MR

Data di nascita 1948-05-28

Data Acq: 2009-09-02

Sesso M

Ors Acq: 15:37:19

Img #: 11/30

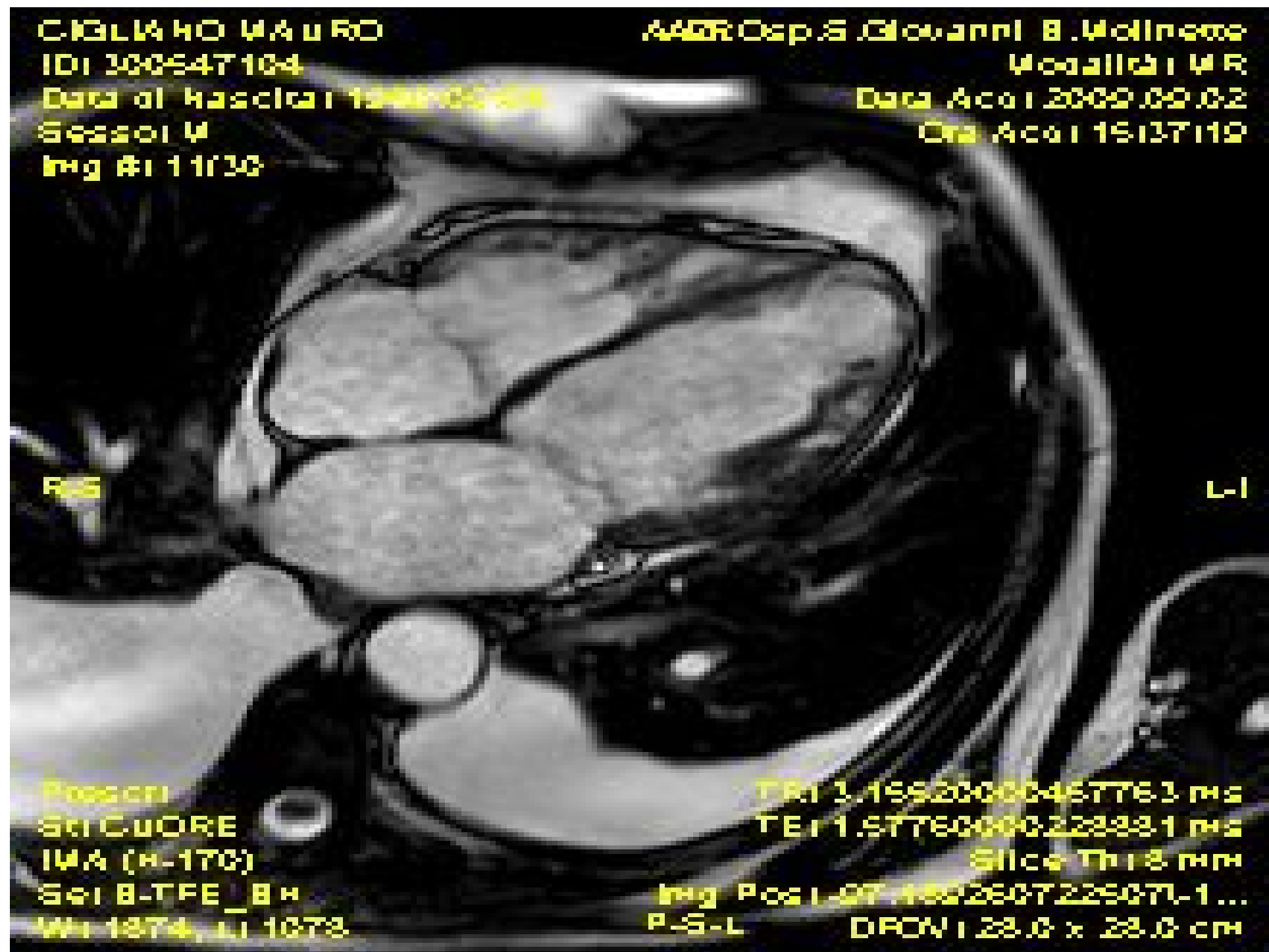

RSS

L-I

Poscon

TR: 1.15520000457763 ms

SEN CUORE

TE: 1.57760000222221 ms

IMA (H-170)

Slice Th: 8 mm

Sei B-TFE_BH

Img Pos: 1-07-4892607225071-1...

WH 1874, LI 1073

P-S-L

DFOV: 23.0 x 23.0 cm

C.IGL.14 HO MAURO

AADR Osp.S Giovanni B. Molinero

IDI 200547104

Medicina MR

Data di nascita 1948-05-04

Data Acq 2009-09-02

Sesso M

Ors Acq 15:37:19

Img #: 12/30

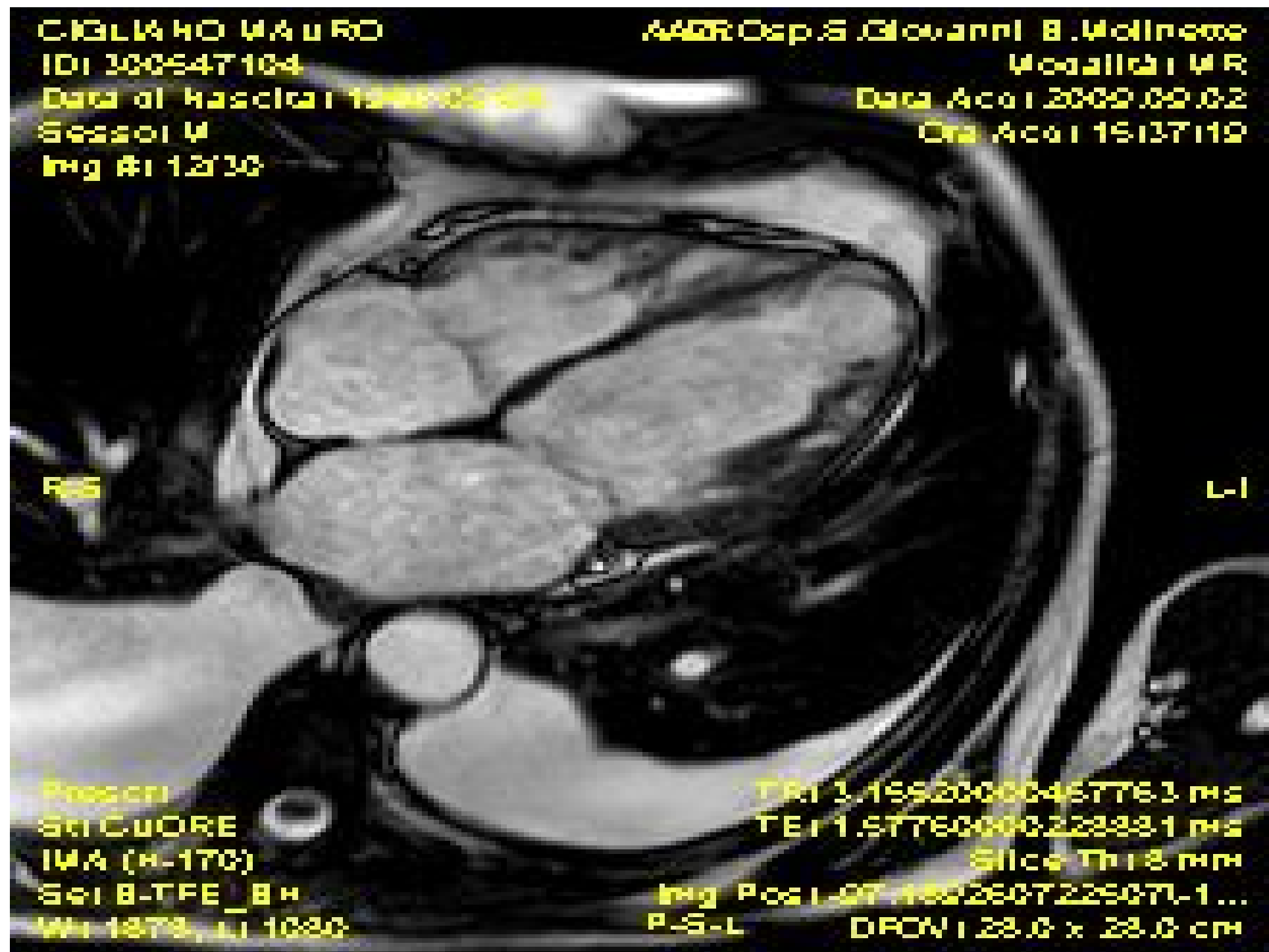

R

L

Poscon

TR 1.15520000457763 ms

SEN CUORE

TE 1.57760000222221 ms

IMA (H-170)

Slice Th 8 mm

Seq B-TFE_BH

Img Pos 1-07-4892607225071-1...

WH 1878, LI 1080

P-S-L

DFOV 23.0 x 23.0 cm

C.IGLIANO MAURO

AADR Osp.S Giovanni B. Molinero

IDI 200547104

Medicina MR

Data di nascita 1948-05-04

Data Acq 2009-09-02

Sesso M

Ord Acq 1513719

Img #: 1330



RSS

L-I

Proton

TR 1.15520000457763 ms

SEN CUORE

TE 1.57760000222221 ms

IWA (H-170)

Slice Th 8 mm

Seq B-TFE_BH

Img Pos 1-07-4892607225071-1...

WH 1083, LI 1083

P-S-L

DFOV 23.0 x 23.0 cm

C.IGL.14 HO MAURO

AADR Osp. S. Giovanni B. Molinero

IDI 200547104

Medicina MR

Data di nascita 19480528

Data Acq 2009.09.02

Sesso M

Ors Acq 1513719

Img #: 14/30

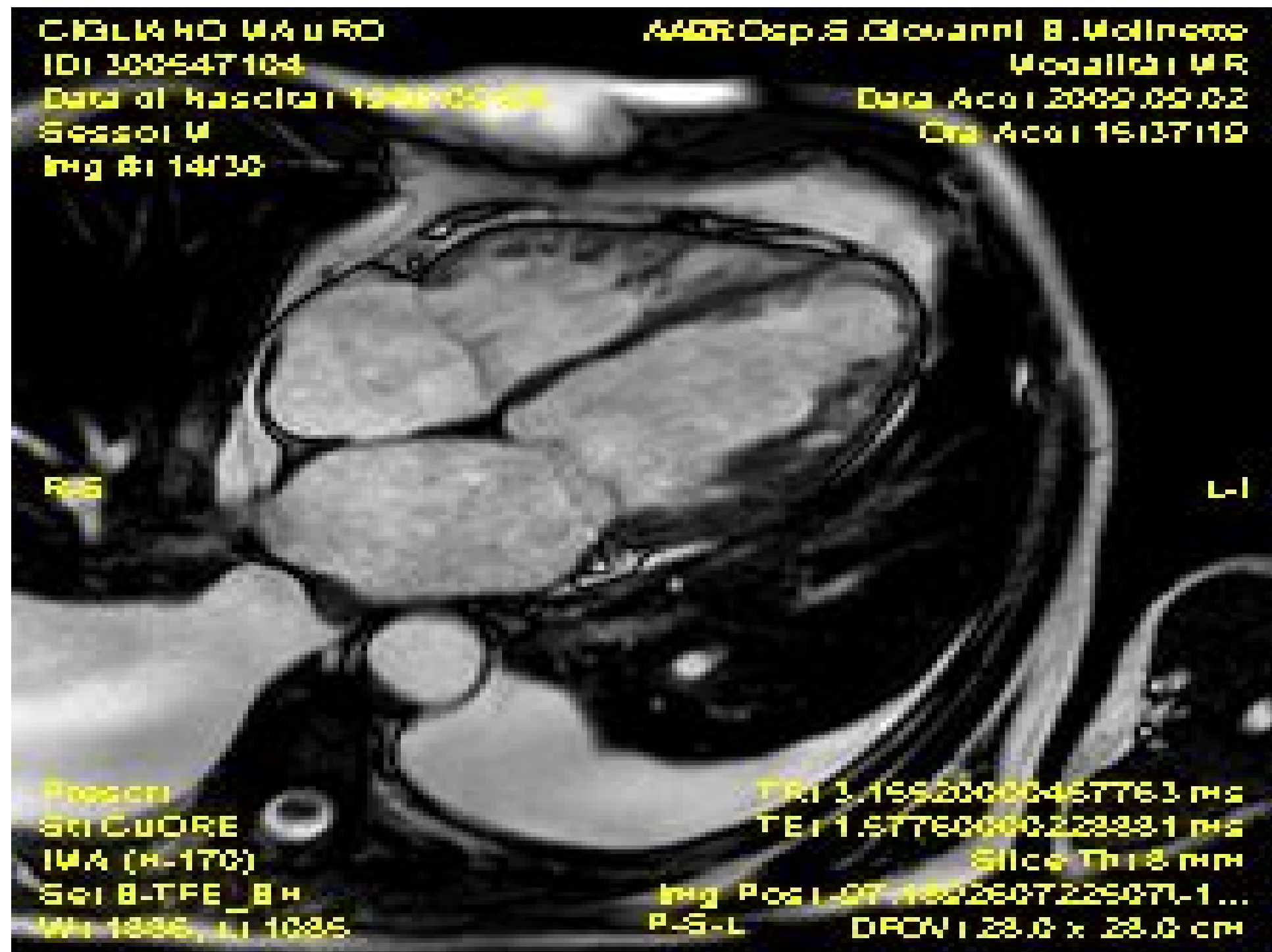

R

L

Proton
 SE CUORE
 IMA (H-170)
 Sel B-TFE_BH
 WH 1086, LI 1086

TR 1.15520000457763 ms
 TE 1.57760000222221 ms
 Slice Th 8 mm
 Img Pos 1.074822607225071-1...
 P-S-L DFOV 23.0 x 23.0 cm

C.IGL.440 MAURO

AADR Osp. S. Giovanni B. Mellinone

IDI 200547104

Mezzalana MR

Data di nascita 1948-05-28

Data Acq. 2009-09-02

Sesso M

Ord. Acq. 1513719

Img # 15/30

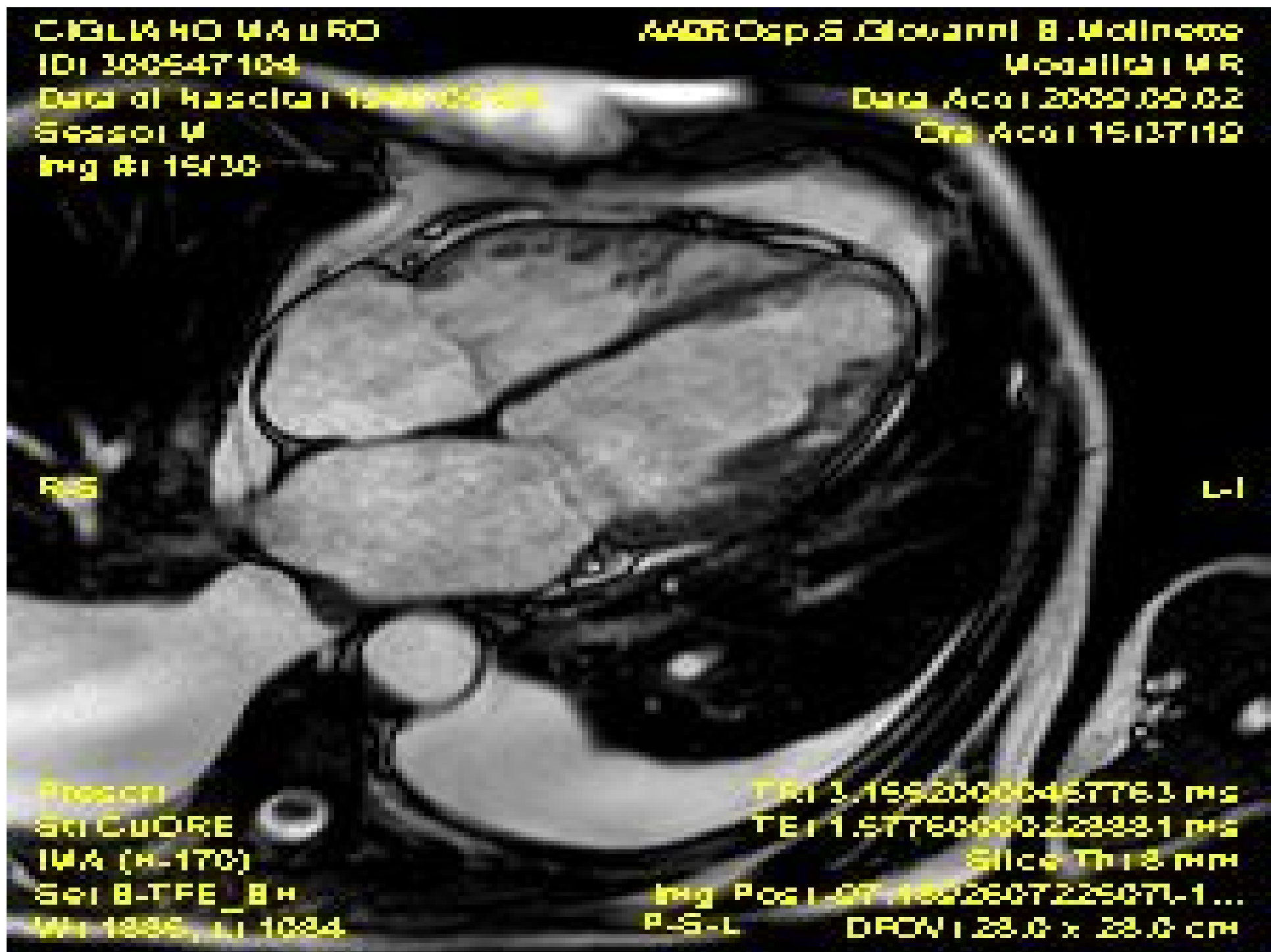

R

L

Proscm

TR 1.15520000457763 ms

SEN CUORE

TE 1.57760000222221 ms

IWA (H-170)

Slice Th 8 mm

Seq B-TFE_BH

Img Pos 1-07-4822607225071-1...

WH 1886, LI 1084

P-S-L

DFOV 23.0 x 23.0 cm

C.IGLIANO MAURO

AADR Osp S. Giovanni B. Molinero

IDI 208547104

Mezzalana MR

Data di nascita 1948-05-28

Data Acq 2009-09-02

Sesso M

Ors Acq 15:37:19

Img #: 16/30



R

L

Proscm

TR 1.15520000457763 ms

SEN CUORE

TE 1.57760000222221 ms

IWA (H-170)

Slice Th 8 mm

Seq B-TFE_BH

Img Pos 1-07-4892607225071-1...

WH 1083, LI 1083

P-S-L

DFOV 23.0 x 23.0 cm

C.IGL.440 MAURO

AADR Osp. S. Giovanni B. Molinette

IDI 200547104

Mezzalana MR

Data di nascita 1948-05-24

Data Acq 2009-09-02

Sesso M

ORA Acq 15:37:19

Img #: 17130

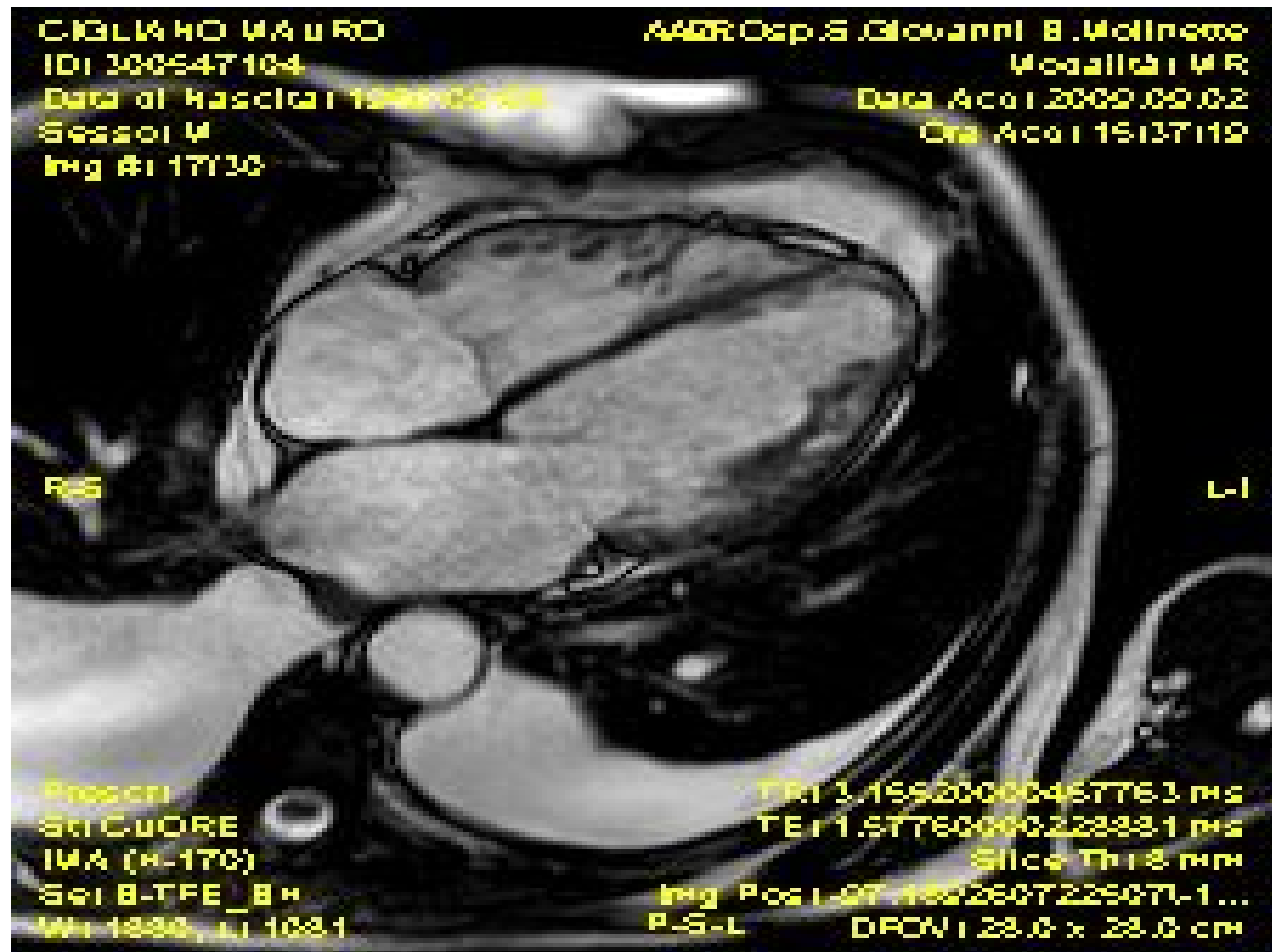

RSS

L-I

Proton

TR 1.15520000457763 ms

SENORE

TE 1.57760000222221 ms

IMA (H-170)

Slice Th 8 mm

Sei B-TFE_BH

Img Pos 1-07-4822607225071-1...

WH 1880, LI 1081

P-S-L

DFOV 23.0 x 23.0 cm

C.IGL.440 MAURO

AADR Osp. S. Giovanni B. Molinero

IDI 200547104

Mezzalana MR

Data di nascita 1966-05-24

Data Acq 2009-09-02

Sesso M

Ors Acq 15:37:19

Img #: 18/30

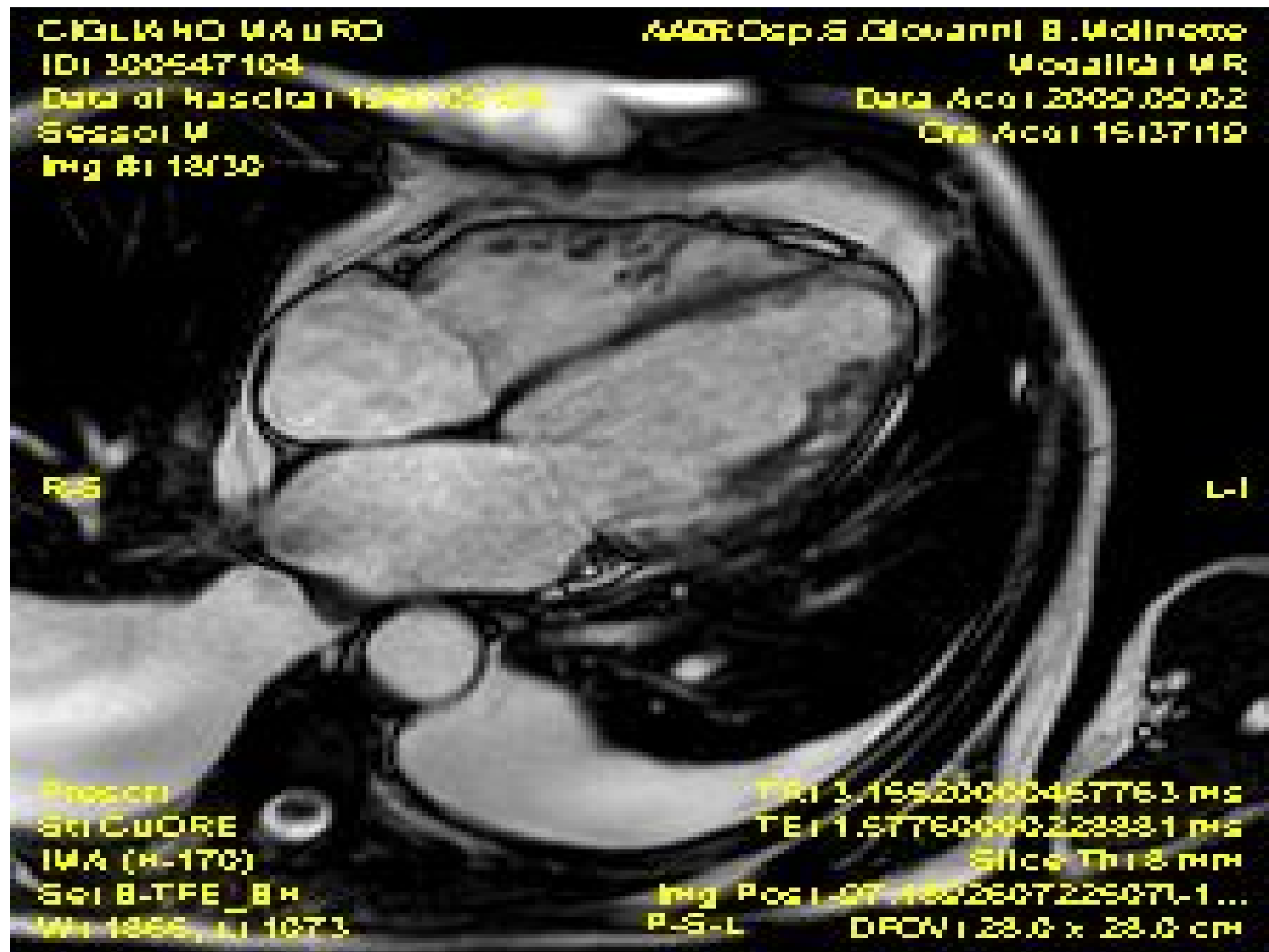

R-S

L-I

Proton

TR 1.15520000457763 ms

SE CUORE

TE 1.57760000222221 ms

IMA (H-170)

Slice Th 8 mm

Sei B-TFE_BH

Img Pos 1-07-4892607225071-1...

WH 1866, LI 1073

P-S-L

DFOV 23.0 x 23.0 cm

C.IGLIANO MAURO

AADR Osp.S Giovanni B. Molinero

IDI 200547104

Medicina MR

Data di nascita 1960-05-04

Data Acq 2009-09-02

Sesso M

Ors Acq 15:37:19

Img #: 10130

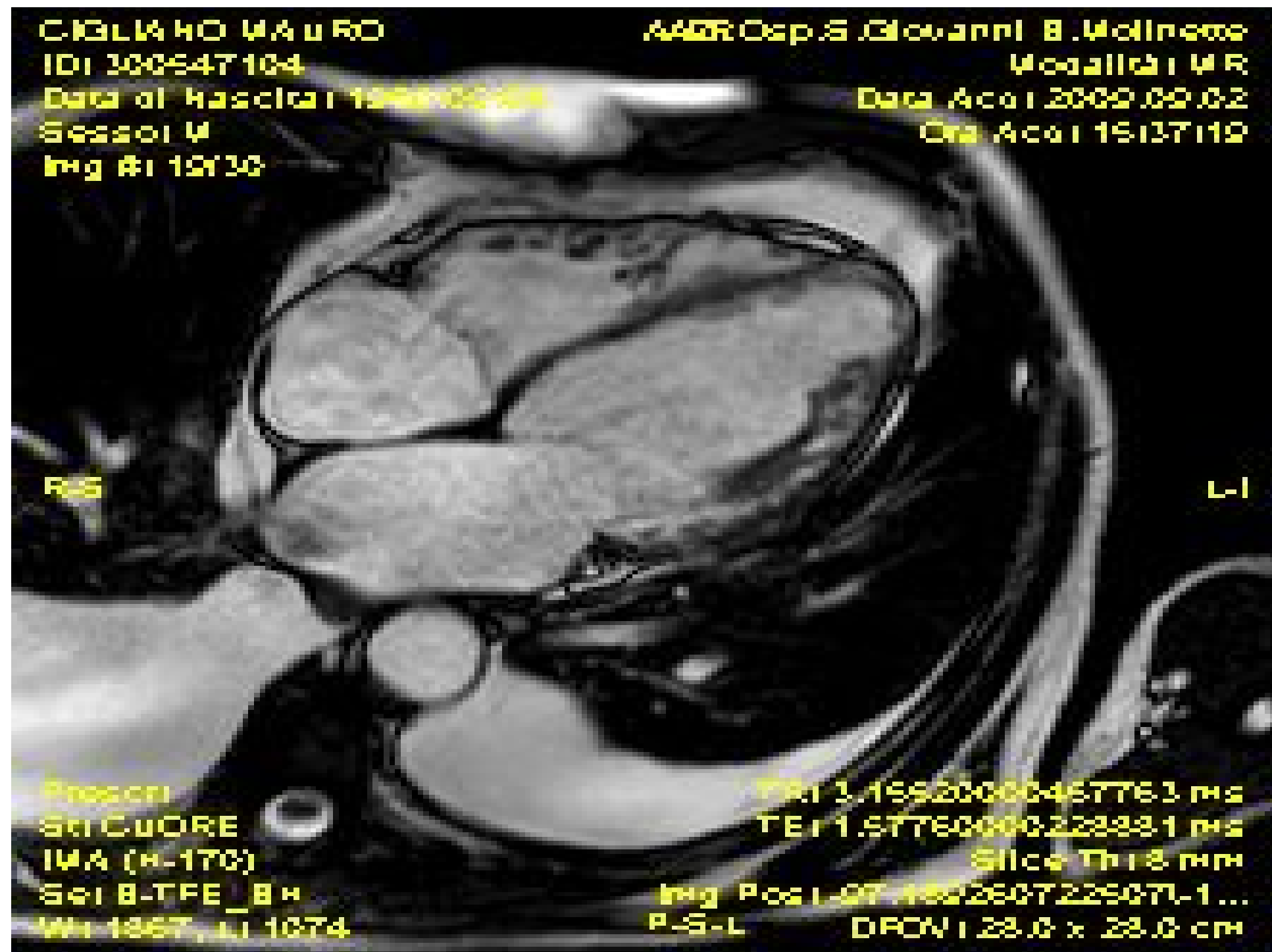

R-S

L-I

Proscm

TR 1.15520000457763 ms

SEN CUORE

TE 1.57760000222221 ms

IWA (H-170)

Slice Th 8 mm

Seq B-TFE_BH

Img Pos 1-07-4892607225071-1...

WH 1867, LI 1074

P-S-L

DFOV 23.0 x 23.0 cm

C.IGLIANO MAURO

AADR Osp S. Giovanni B. Molinero

IDI 200547104

Medicina MR

Data di nascita 19900524

Data Acq 2009.09.02

Sesso M

Ors Acq 1513719

Img #1.20130



R-S

L-I

Poscon
 Sfr CUORE
 IWA (H-170)
 Sel B-TFE_BH
 Wt 1864, Lt 1072

TR 1.15520000457763 ms
 TE 1.57760000222221 ms
 Slice Thk 8 mm
 Img Pos 1.074822607225071-1...
 P-S-L DFOV 23.0 x 23.0 cm

C.IGLIANO MAURO

AADR Osp.S Giovanni B. Molinero

IDI 308547104

Medicina MR

Data di nascita 1958-05-28

Data Acq 2009-09-02

Sesso M

Ord Acq 1513719

Img #121/30

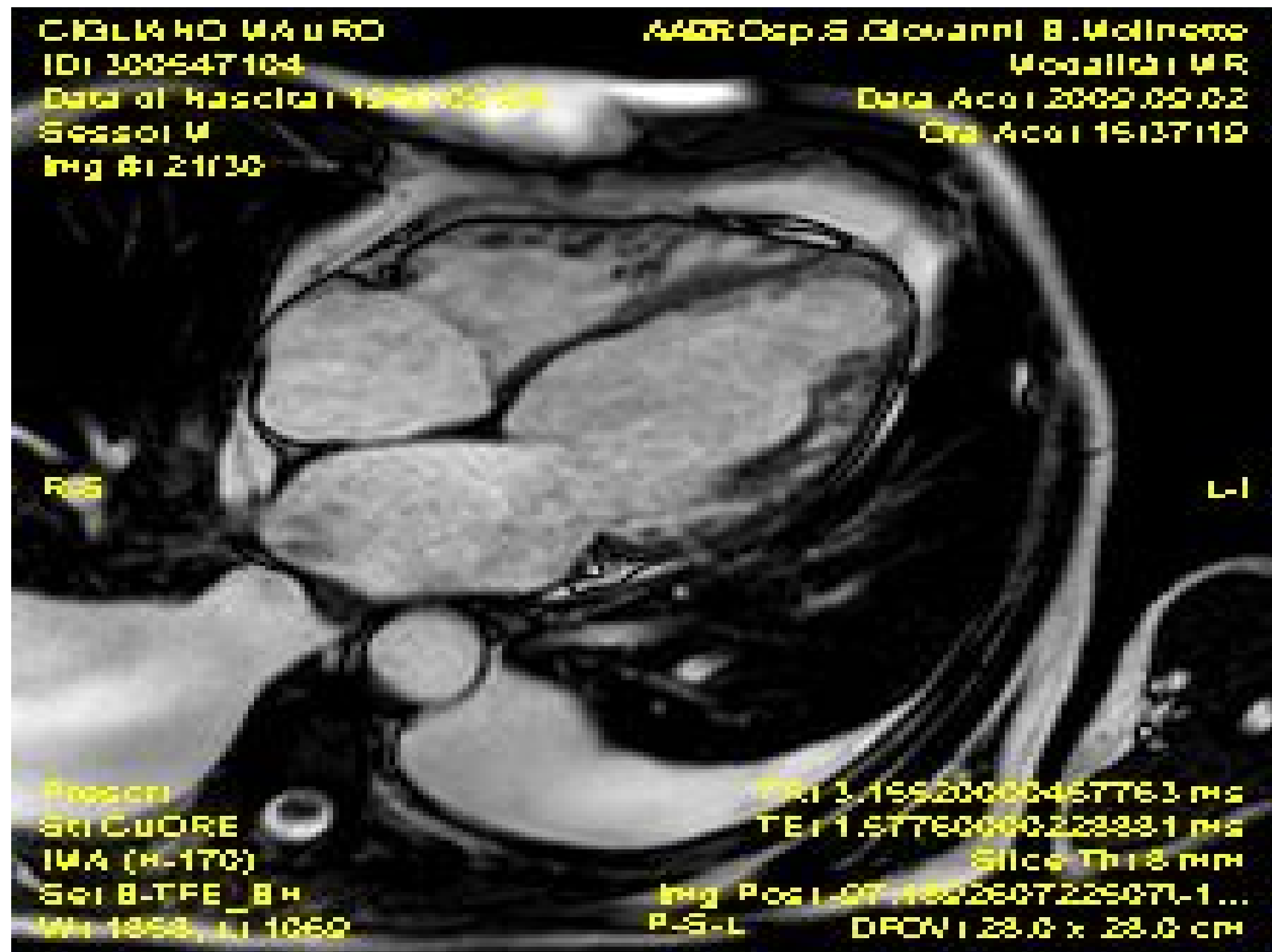

R

L

Proscm
 SINCORE
 IMA (H-170)
 Sel B-TFE_BH
 WH 1858, LI 1060

TR 1.15520000457763 ms
 TE 1.57760000222221 ms
 Slice Th 8 mm
 Img Pos 1-07-4892607225071-1...
 P-S-L DFOV 23.0 x 23.0 cm

C.IGL.440 MAURO

AADR Osp. S. Giovanni B. Mellinone

IDI 308547104

Medialca MR

Data di nascita 1968-05-28

Data Acq 2009-09-02

Sesso M

Ord Acq 1513719

Img # 22/30

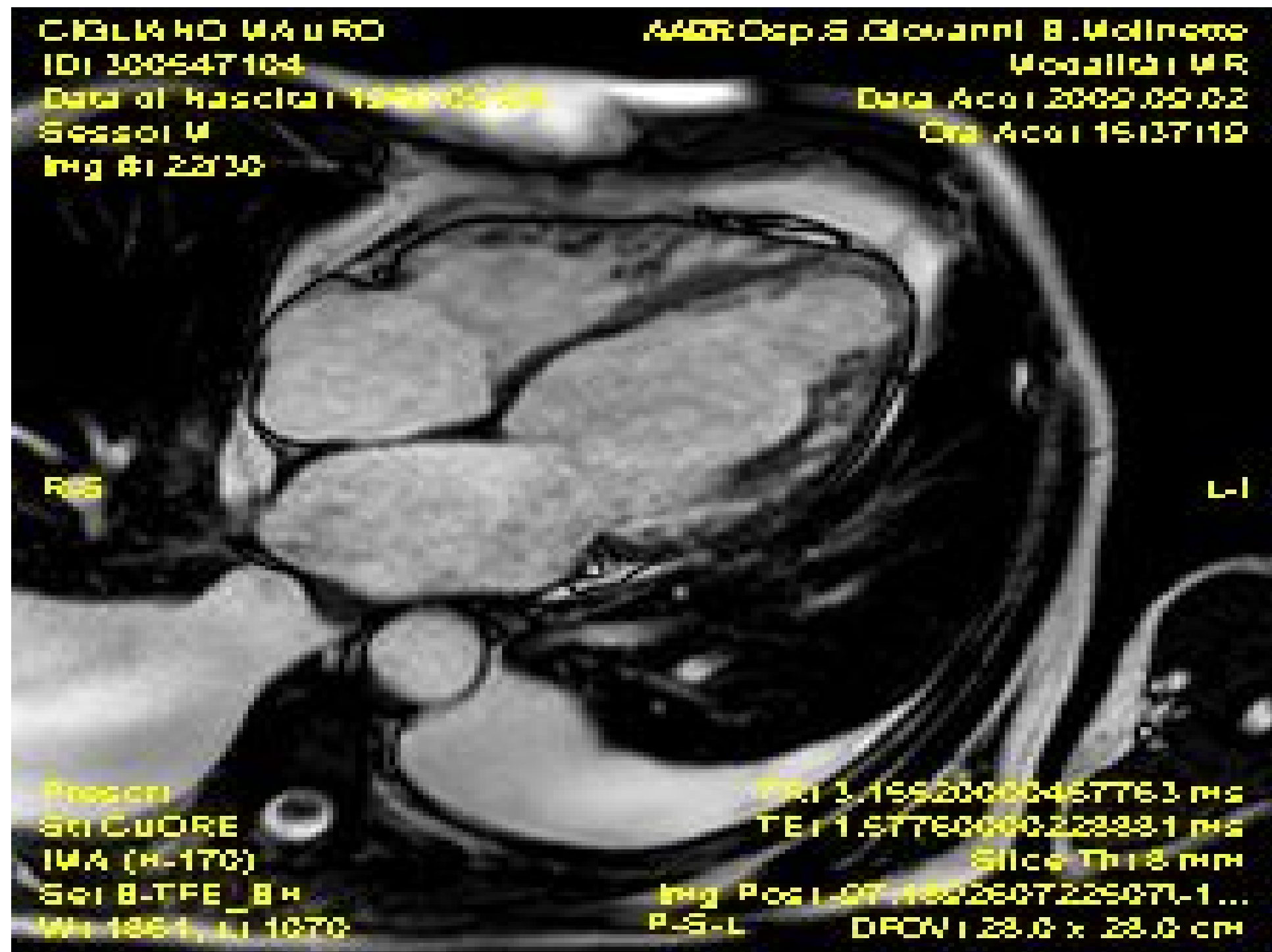

RSS

L-I

Proton

TR 1.15520000457763 ms

SEN CUORE

TE 1.57760000222221 ms

IWA (H-170)

Slice Th 8 mm

Seq B-TFE_BH

Img Pos 1-07-4892607225071-1...

WH 1864, LI 1070

P-S-L

DFOV 23.0 x 23.0 cm

C.IGLIANO MAURO

AADR Osp.S Giovanni B. Molinero

IDI 308547104

Medicina MR

Data di nascita 1990-05-28

Data Acq 2009-09-02

Sesso M

Ord Acq 1513719

Img # 2330

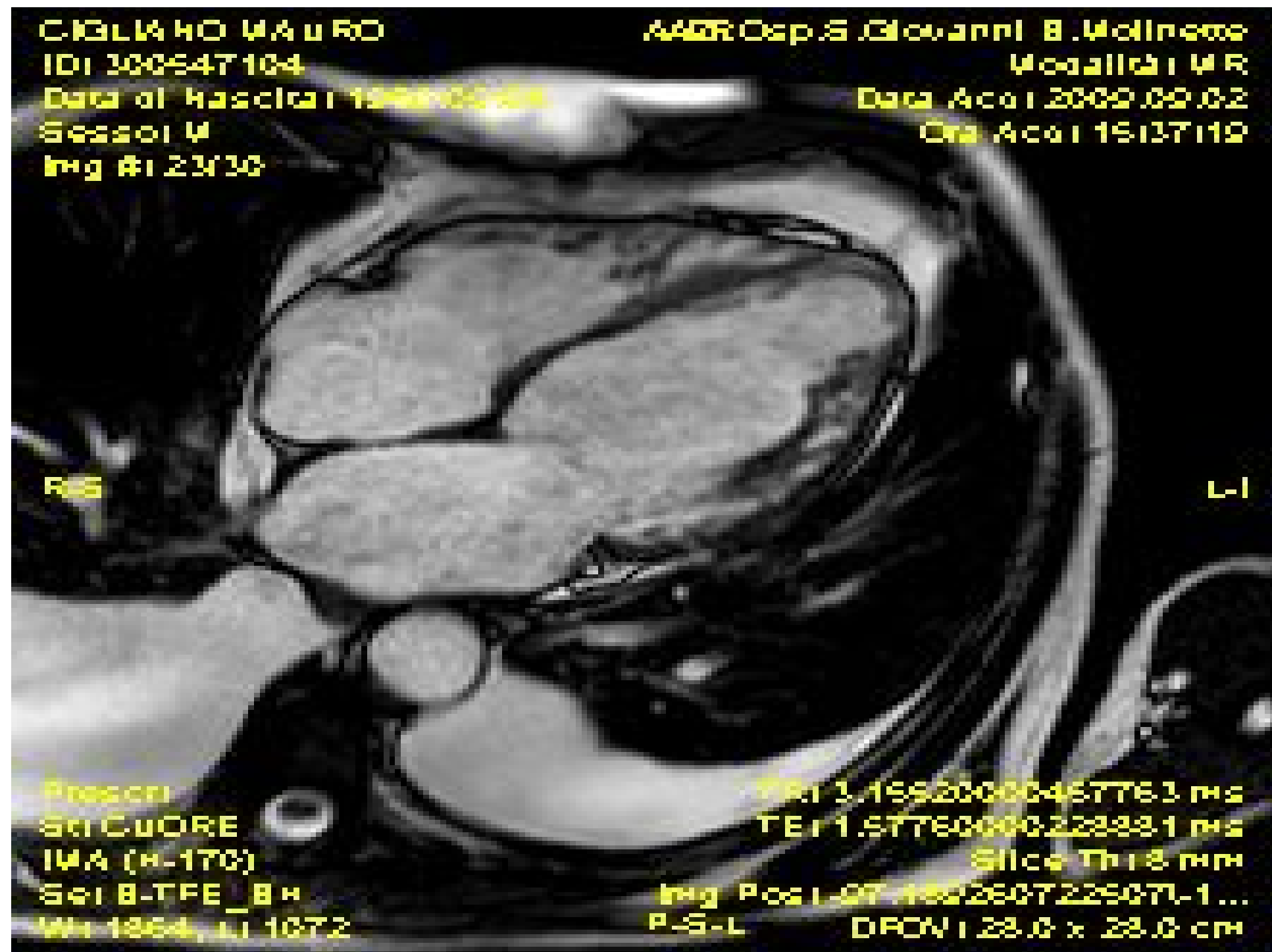

R-S

L-I

Prescni
 Snc CUORE
 IMA (H-170)
 Sel B-TFE_BH
 Wt 1864, Lt 1072

TR 1.15520000457763 ms
 TE 1.57760000222221 ms
 Slice Th 8 mm
 Img Pos 1-07-4892607225071-1...
 P-S-L DFOV 23.0 x 23.0 cm

C.IGLIANO MAURO

AADR Osp. S. Giovanni B. Molinette

IDI 200547104

Mezzetta MR

Data di nascita 1940-05-24

Data Acq. 2009-09-02

Sesso M

Ord. Acq. 1513719

Img #1 24/30



R-S

L-I

Prescan
 SE CUORE
 IMA (H-170)
 Sel B-TFE_BH
 WH 1878, LI 1076

TR 1.15520000457763 ms
 TE 1.57760000222221 ms
 Slice Thk 8 mm
 Img Pos 1-07-4892607225071-1...
 P-S-L DFOV 23.0 x 23.0 cm

C.IGL.440 MAURO

AADR Osp. S. Giovanni B. Molinero

IDI 200547104

Megallia MR

Data di nascita 1949-05-24

Data Acq. 2009-09-02

Sesso M

Ora Acq. 15:37:19

Img #125/30

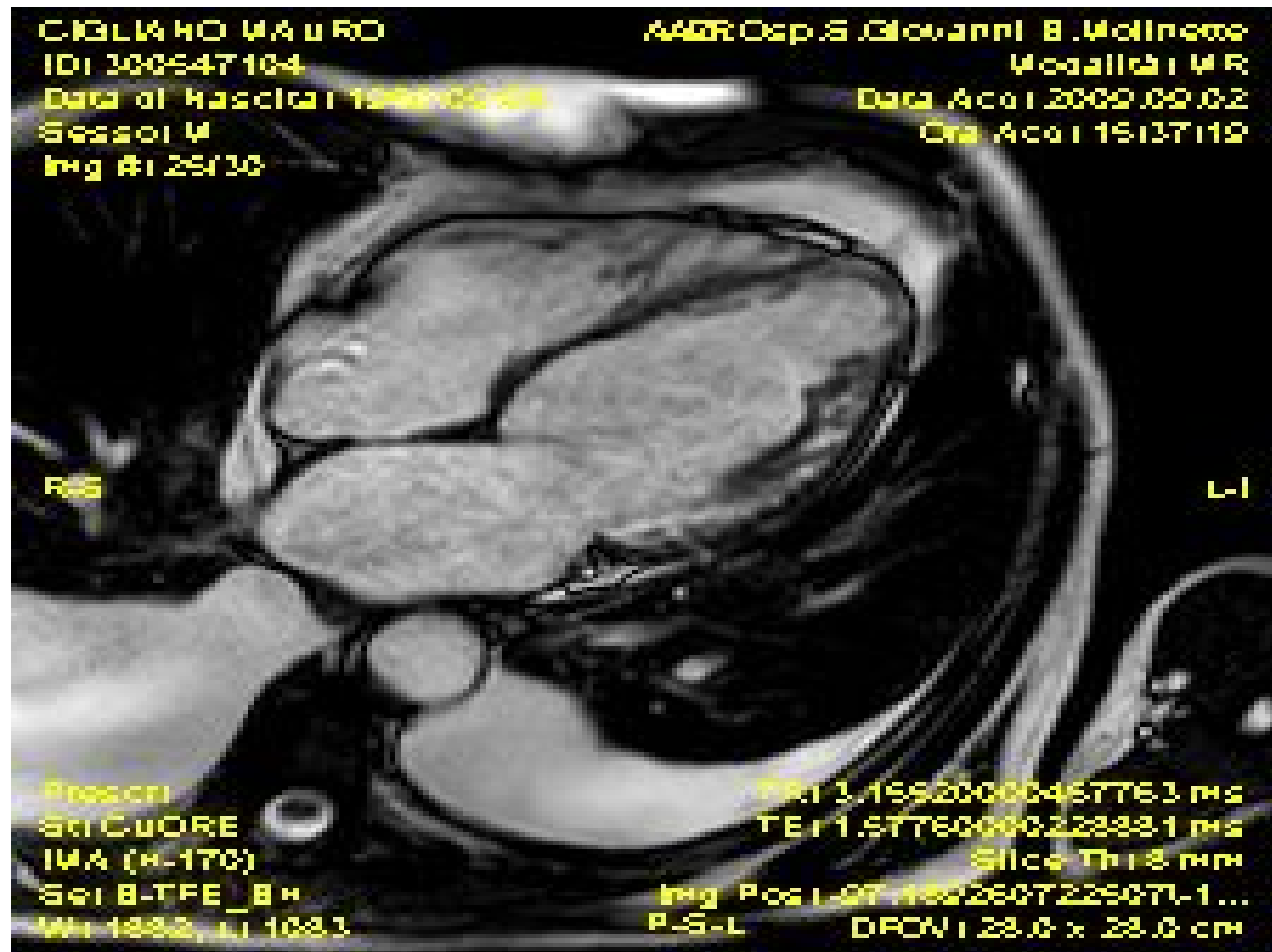

R-S

L-I

Prescan
 Sc: CUORE
 IMA (H-170)
 Sc: B-TFE_BH
 WH 1082, LI 1083

TR: 1.15520000457763 ms
 TE: 1.57760000222221 ms
 Slice Th: 8 mm
 Img Pos: 1-07-4892607225071-1...
 P-S-L DFOV: 23.0 x 23.0 cm

C.IGL.14 HO MAURO

AADR Osp. S. Giovanni B. Mellinone

IDI 200547104

Mezzalana MR

Data di nascita 1949-05-04

Data Acq. 2009-09-02

Sesso M

Ors Acq. 15:37:19

Img #126/30



R-S

L-I

Proscm
 Sc CUORE
 IMA (H-170)
 Sc B-TFE_BH
 WH 1082, LI 1083

TR 1.15520000457763 ms
 TE 1.57760000222221 ms
 Slice Thk 8 mm
 Img Pos 1-07-4892607225071-1...
 P-S-L DFOV 23.0 x 23.0 cm

C.IGLIANO MAURO

AADR Osp. S. Giovanni B. Molinette

IDI 308547104

Medicina MR

Data di nascita 1958-05-28

Data Acq. 2009-09-02

Sesso M

Ora Acq. 15:37:19

Img #1 27130



RSS

L-I

Proscm

TR: 1.15520000457763 ms

SEN CUORE

TE: 1.57760000222221 ms

IMA (H-170)

Slice Thk 8 mm

Seq B-TFE_BH

Img Pos: 074892607225071-1...

WH 1879, LI 1081

P-S-L

DFOV: 23.0 x 23.0 cm

C.IGL.440 MAURO

AADR Osp. S. Giovanni B. Molinero

IDI 200547104

Mezzalana MR

Data di nascita 1958-05-28

Data Acq. 2009-09-02

Sesso M

Ora Acq. 15:37:19

Img #1 28/30

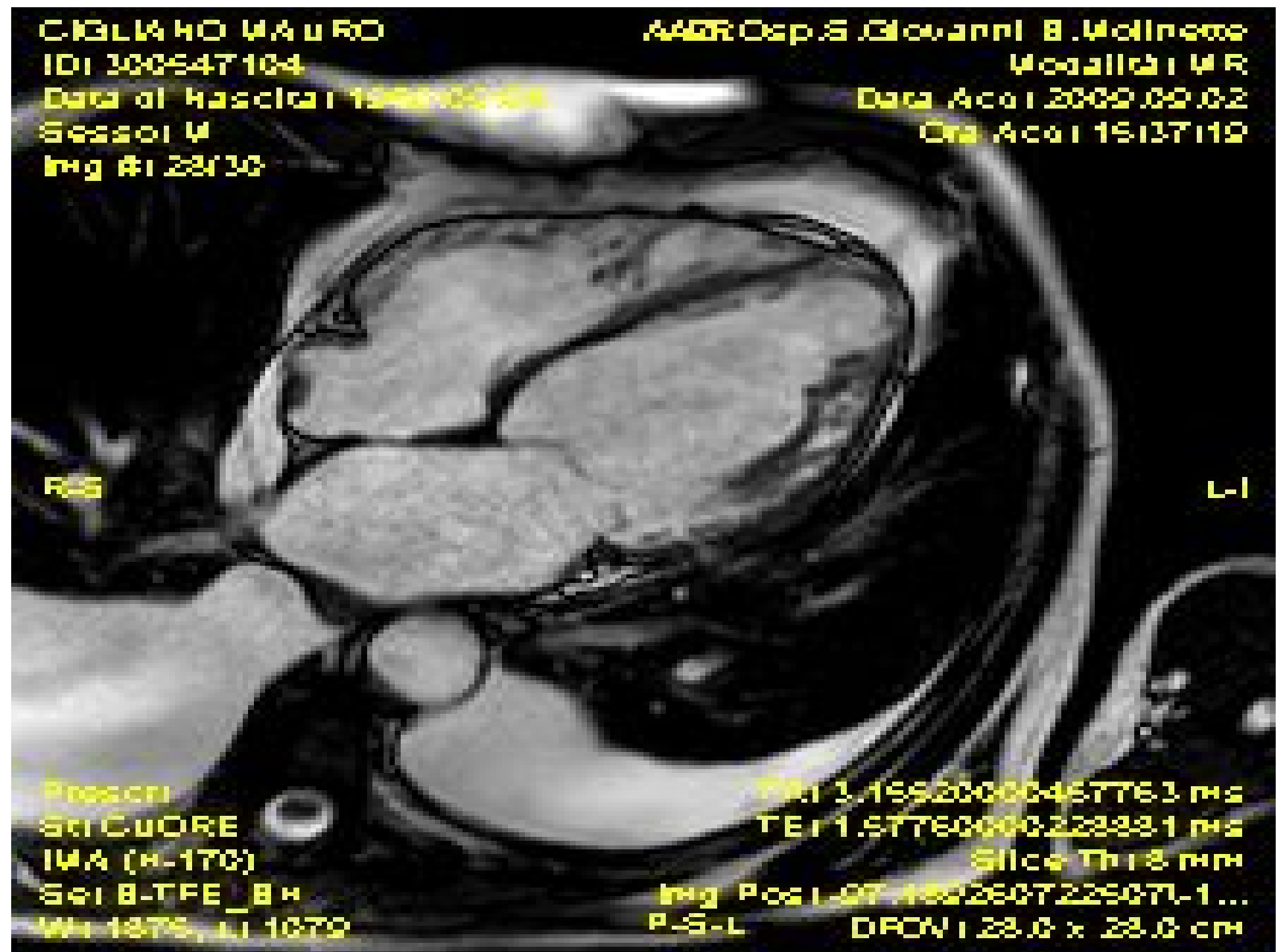

RSS

L-I

Proscm
 Sc CUORE
 IMA (H-170)
 Sc B-TFE_BH
 WH 1876, LI 1079

TR 1.15520000457763 ms
 TE 1.57760000222221 ms
 Slice Thk 8 mm
 Img Pos 1-07-4892607225071-1...
 P-S-L DFOV 23.0 x 23.0 cm

C.IGL.14 NO. MAURO

AADR Osp. S. Giovanni B. Molinero

ID: 200547104

Mezzalca MR

Data di nascita: 1958-05-28

Data Acq: 2009-09-02

Sesso: M

Ord. Acq: 1513719

Img #: 20130



RSS

L-I

Proscm

TR: 1.15520000457763 ms

Se: CUORE

TE: 1.57760000222221 ms

IMA (H-170)

Slice Th: 8 mm

Se: B-TFE_BH

Img Pos: 1-07-4892607225071-1...

WH: 1871, LI: 1076

P-S-L

DFOV: 23.0 x 23.0 cm

C.IGL.440 MAURO

ADDR Osp.S Giovanni B. Mellino

ID: 308547104

Medica MR

Data di nascita 1966-05-04

Data Acq: 2009-09-02

Sesso M

Ors Acq: 15:37:19

Img #: 30730



R-S

L-I

Proton
 SE CUORE
 IMA (H-170)
 Sel B-TFE_BH
 WH 1866, LI 1073

TR: 3.15520000457763 ms
 TE: 1.57760000222221 ms
 Slice Th: 8 mm
 Img Pos: 1-07-4892607225071-1...
 P-S-L DFOV: 23.0 x 23.0 cm

Impianto ICD St.Jude
con funzione pace maker
di sentinella programmata
a 40 bpm (04/09)

Al termine della procedura

- Dispnea intensa, diaforesi algida, agitazione

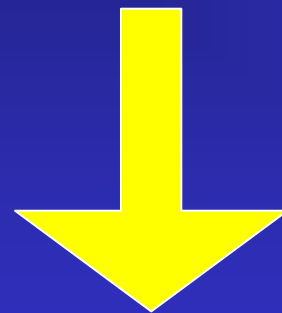

UTIC

- Sat O₂ 80% inAA
- Fc 120 bpm
- PAO 80/40
- Posizione ortopnoica obbligata

TERAPIA

- O2 terapia
- Lasix 250 mg e.v.
- Dopamina 8 gamma
- Aminofillina

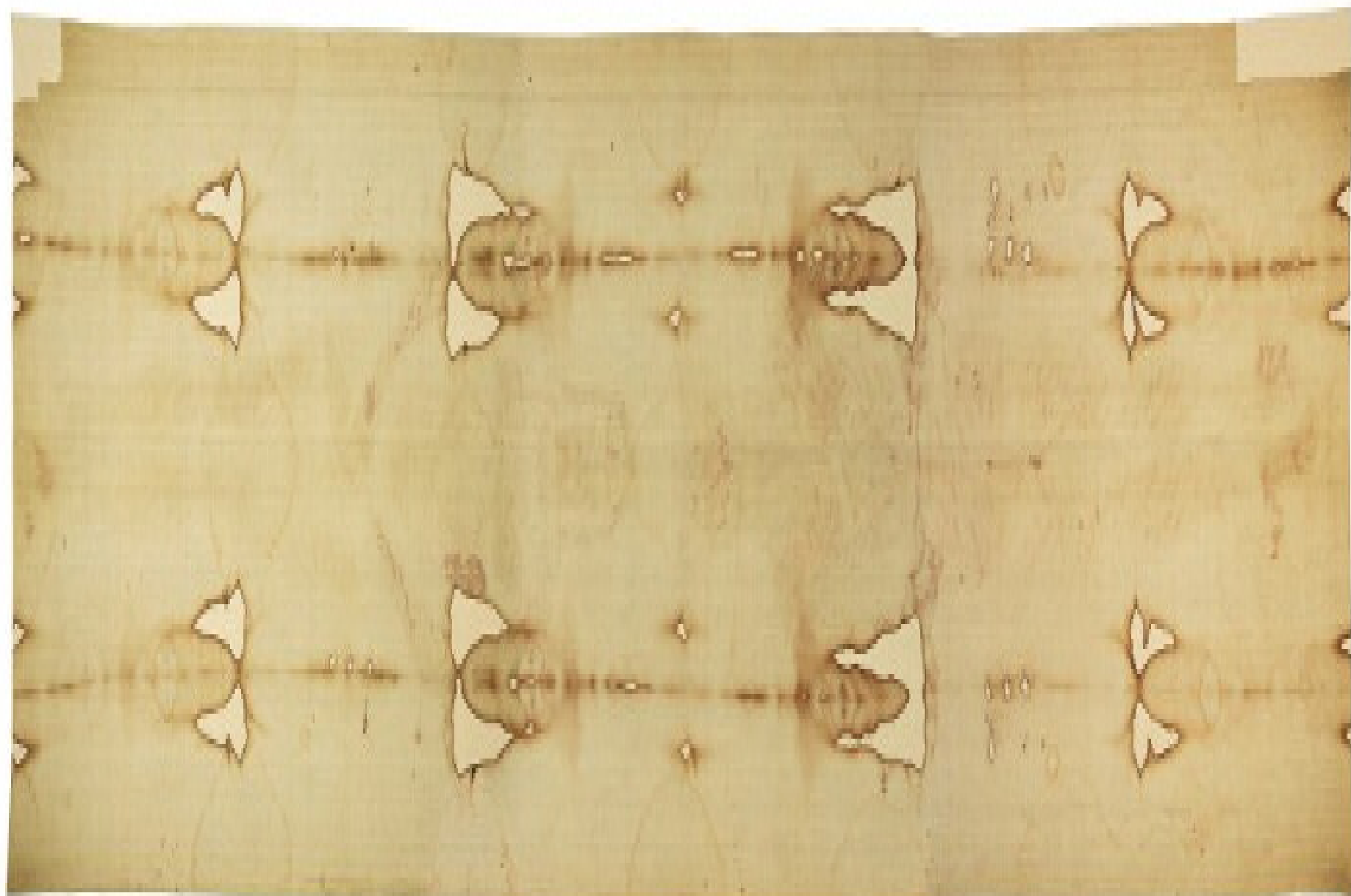

'Ardocei di Torre'

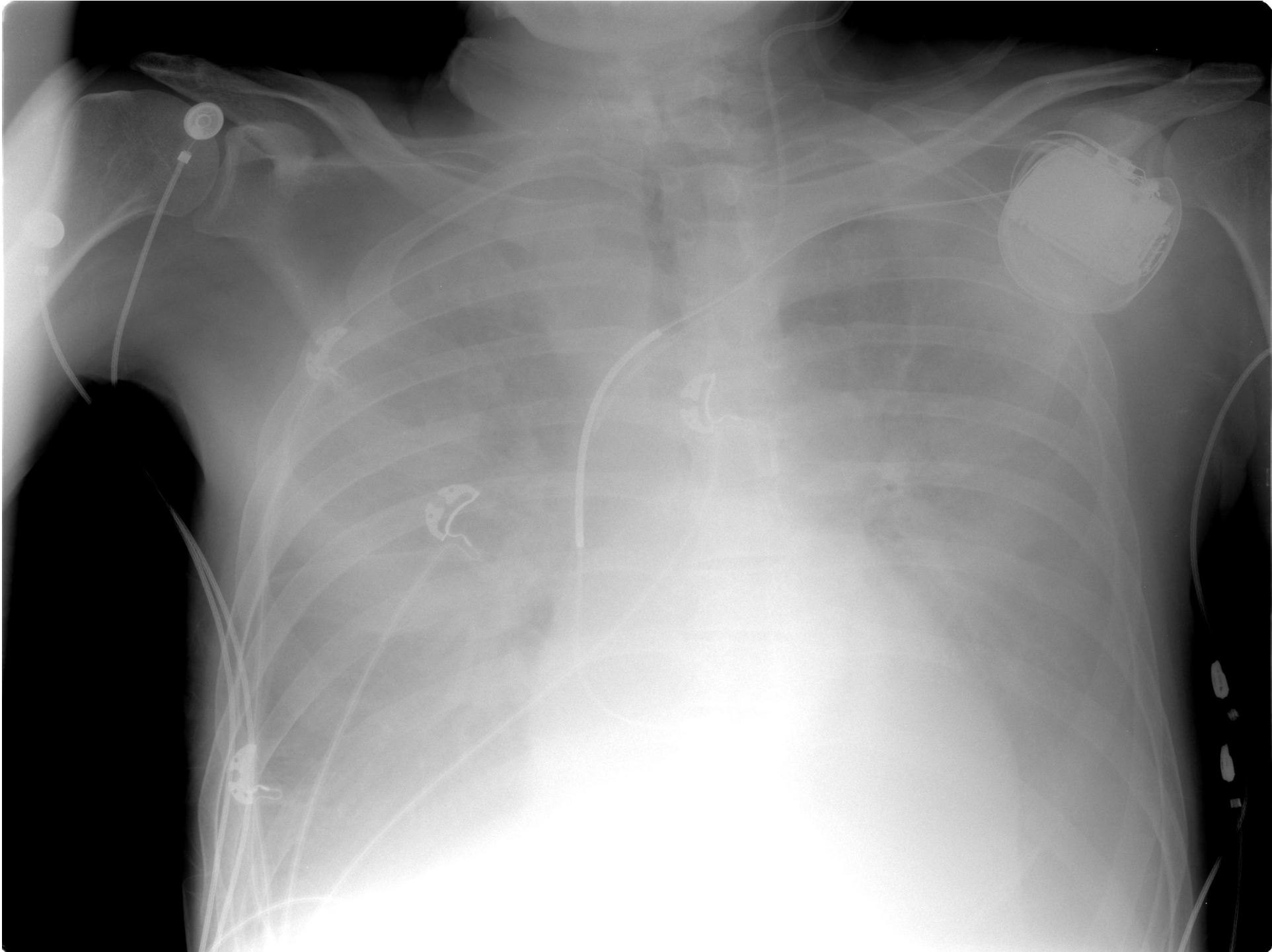

- Gaspings respiratorio
- FC 40 bpm al monitor
senza polso

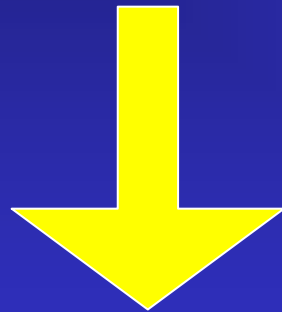

BLS

- IOT
- Ripresa polso
- CORO in urgenza
- Posizionamento IABP

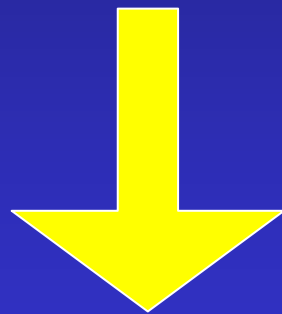

RIANIMAZIONE



Sala Palazzo Madama - Torino

PTCA

Igloo by Mario Merz - Torino



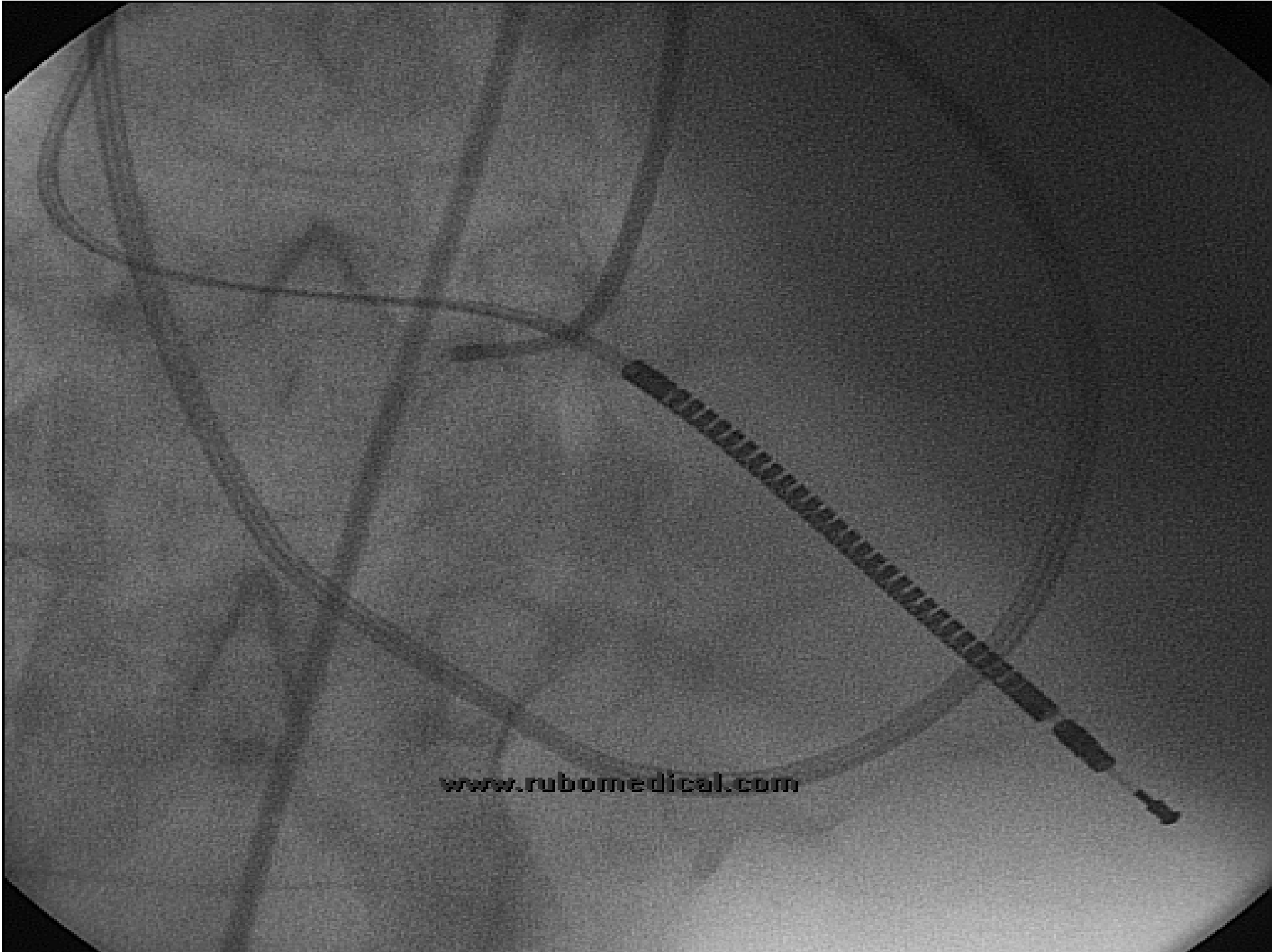

www.rubomedical.com

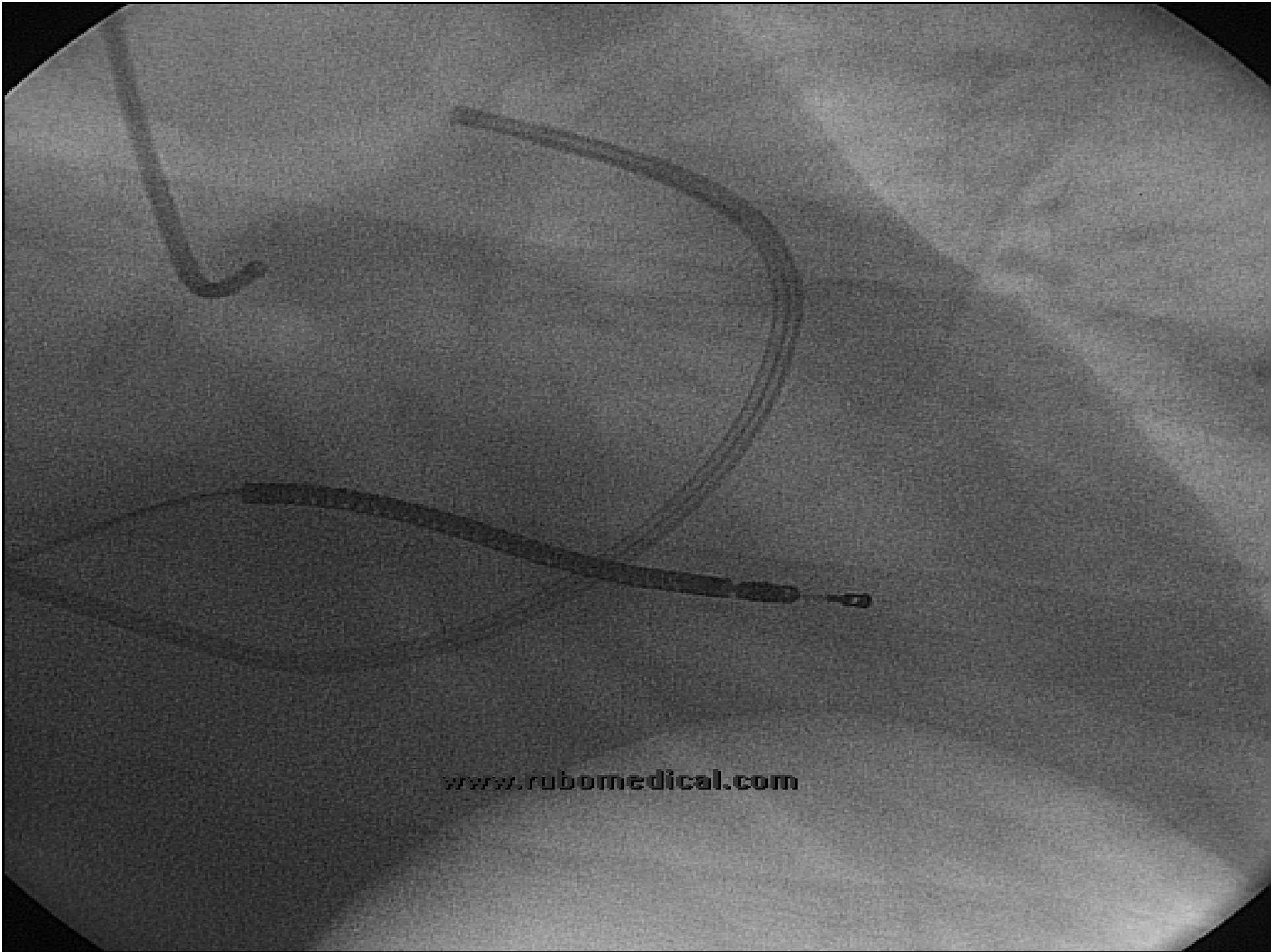

www.rubomedical.com

www.rubomedical.com



Piazza Castello - Torino

In data 08/09
trasferimento in UTIC

- PAO 85/60
- IABP 1:1
- Soporoso
- SpO2 96%
- Crepitii basali bilaterali
- cPAP

cPAP

- Monitoraggio sat. O₂
- EGA seriati
- Controllo corretto posizionamento e gonfiaggio del casco
- Corretto decubito



Basilica di Superga

***INTRA
AORTIC
BALLOON
PUMP***



MONITORAGGIO:

- parametri vitali
- diuresi
- coagulazione
- emocromo

CONTROLLO

- circuito e cavi di lettura ECG
- arti inferiori: polso
periferico, temperatura, colorito
- punto di inserzione del catetere
aortico
- presenza di sangue nel circuito
- pressione e la quantità della sacca
di lavaggio del trasduttore

- corretto decubito → ortopnoico
non superiore a 30°
- arto in asse col corpo

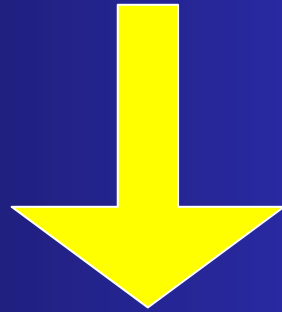

SVEZZAMENTO DA IABP E cPAP

SCREENING PRETAPIANTO

Lingotto - Torino



- Prova da sforzo cardiopolmonare
- Ecocardiogramma TT
- Cateterismo cardiaco destro (con test farmacologico se RPA > 2.5UW) da ripetere eventualmente ogni 6-12 mesi
- Esami ematochimici di routine, sierologici

- Rx torace (2P)
- Ortopantomografia
- Visita odontoiatrica
- ECO addome sup e inf
- Doppler TSA
- Doppler aa renali
- Tipizzazione linfocitaria
- Visita psicologica

A photograph of the Palazzo Carignano in Turin, Italy, at night. The building is illuminated, showing its grand facade with multiple levels of arches and windows. The central part of the building features a prominent entrance with a statue on top. The sky is dark, and the foreground is a dark, paved square. The text "Grazie per l'attenzione..." is overlaid in a yellow, stylized font across the middle of the image.

Grazie per l'attenzione...

Palazzo Carignano - Torino